



Si attesta che il presente elaborato di variante generale sostanziale al PRG è stato adeguato alle proposte di modificazioni della DGR n. 1683 del 13 dicembre 2021.

PIANO REGOLATORE GENERALE COMUNALE

ADOTTATO DAL CONSIGLIO COMUNALE
CON DELIBERA N. 13 DEL 03/04/2021

APPROVATO DALLA GIUNTA REGIONALE
CON DELIBERA N. 1683 DEL 13/12/2021

M1₁₀
CARTOGRAFIA MOTIVAZIONALE
CARTA DELL'ASSETTO GENERALE DEL
TERRITORIO E DELL'USO TURISTICO
SCALA 1:10.000

PROGETTISTI e COLLABORATORI

Architetto Fabrizio GRAFFI - Coordinatore

Architetto Assunta SENATORE

Architetto Cristina BELLONE - Limitatamente alla definizione del Testo Conformato alla DGR

Dott.ssa Agronoma Paola FLAMINI

Dott. Geologo Luca PITET

Ing. Patrizia TOMATIS

LA SINDACA

Sig.ra Lucina GRIVON

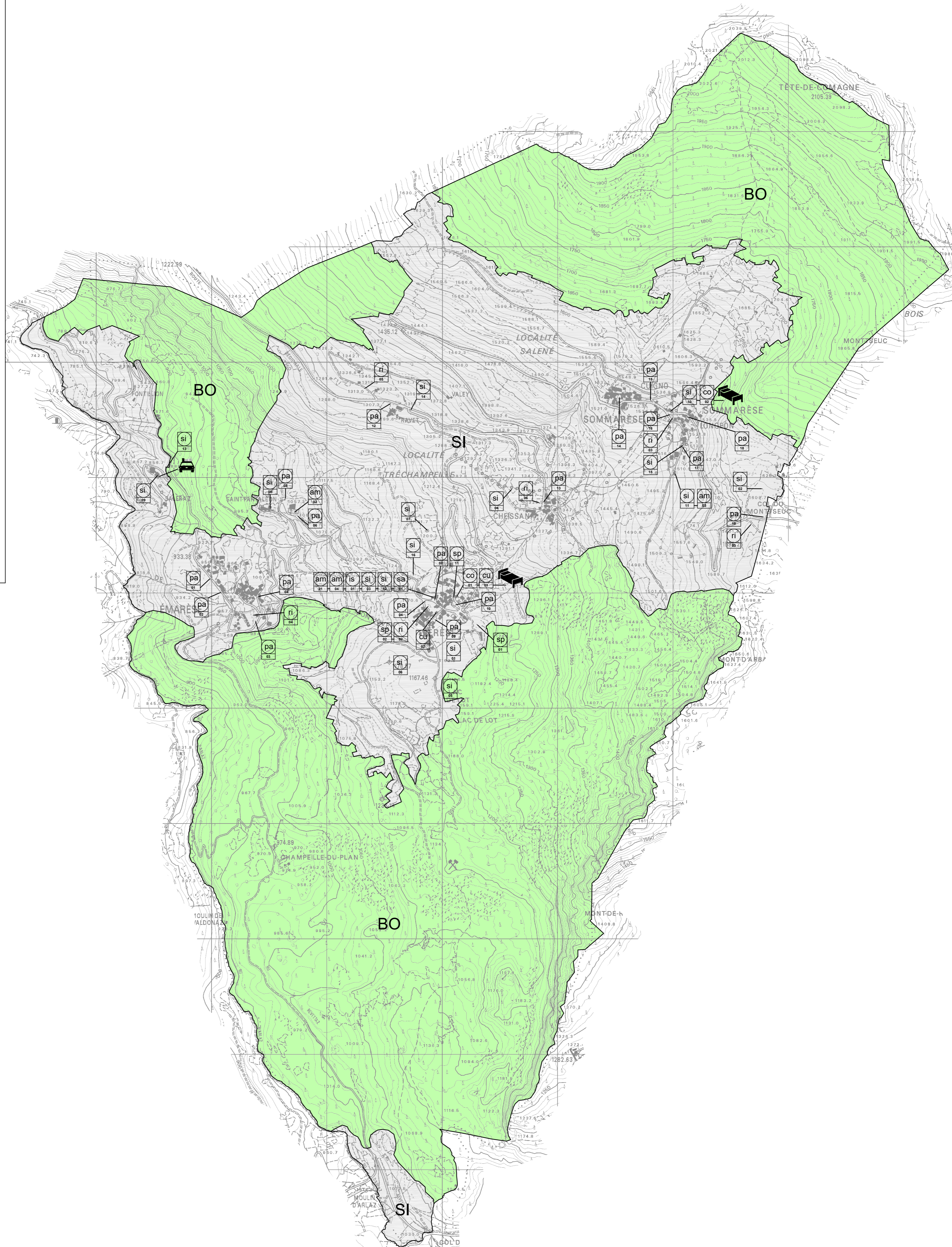

LEGENDA

Sistemi Ambientali

- BO** Sistema boschivo
- SI** Sistema insediativo tradizionale sottosistema a sviluppo integrato

Servizi di interesse locale

- sa** Sanità
- cu** Cultura
- am** Amministrazione
- si** Sicurezza
- ri** Ricreazione
- co** Commercio
- is** Istruzione
- sp** Sport
- pa** Parcheggi

Servizi turistici

- Strutture alberghiere
- Altre attrezzature