

Piano della performance 2019/2021 del Comune di Emarèse

*ai sensi dell'art. 169, c. 3-bis del d.lgs n. 267/2000,
dell'art. 31 della l.r. 23 luglio 2010, n. 22
e del vigente Regolamento comunale di contabilità*



Approvato con deliberazione della Giunta comunale n. 26 del 03/05/2019

Introduzione

L'atto fondamentale del processo di programmazione è costituito dagli *Indirizzi Generali di Governo*, che viene approvato dal Consiglio Comunale nella prima seduta utile successiva alle elezioni comunali. Detti indirizzi costituiscono le linee strategiche che l'Amministrazione intende perseguire nel corso del proprio mandato ed è a tale documento che si collega poi la programmazione economico – finanziaria, attraverso il bilancio di previsione annuale e pluriennale, il Programma delle Opere Pubbliche ed il Documento Unico di Programmazione (D.U.P.).

Il D.U.P., in modo particolare, è lo strumento che permette l'attività di guida strategica ed operativa degli enti locali e consente di fronteggiare in modo permanente, sistemico ed unitario le discontinuità ambientali ed organizzative. Il D.U.P. costituisce altresì, nel rispetto del principio di coordinamento e coerenza dei documenti di bilancio, il presupposto necessario di tutti gli altri documenti di programmazione.

Pertanto, sulla base del D.U.P. e del bilancio di previsione annuale e dei suoi allegati, deliberati dalla giunta, l'organo esecutivo definisce, il *Piano Esecutivo di Gestione (P.E.G.)*, determinando gli obiettivi di gestione ed affidando agli stessi, unitamente alle dotazioni necessarie, al Segretario dell'ente.

In particolare con il presente documento il Comune di Emarèse individua:

- il ciclo di gestione, con raccordo tra i fondi assegnati ai responsabili di spesa/entrata e gli obiettivi da perseguire nel contesto della mission e della vision dell'Ente e del DUP – documento Unico di Programmazione che qui si intende integralmente ed espressamente richiamato;
- gli indirizzi e gli obiettivi strategici;
- gli obiettivi di performance organizzativa dell'Ente;
- i relativi indicatori che permettono la misurazione e la valutazione della performance ottenuta.

Il presente Piano si riferisce al triennio 2019/2020/2021.

Il Piano garantisce la coerenza tra gli indirizzi strategici, aventi carattere pluriennale, gli obiettivi annuali e i sistemi di misurazione e valutazione della performance.

Il presente Piano è rivolto sia al personale, sia ai cittadini. Esso persegue quindi obiettivi di leggibilità e di affidabilità dei dati.

La leggibilità trova riscontro nella scelta di adottare un linguaggio il più possibile non burocratico.

L'affidabilità dei dati è attuata e garantito dal fatto che i medesimi derivano dai documenti pubblici del Comune. Tali documenti sono stati elaborati e pubblicati nel rispetto della vigente normativa.

Lo schema qui di seguito riporta, in estrema sintesi, il processo di programmazione e controllo.

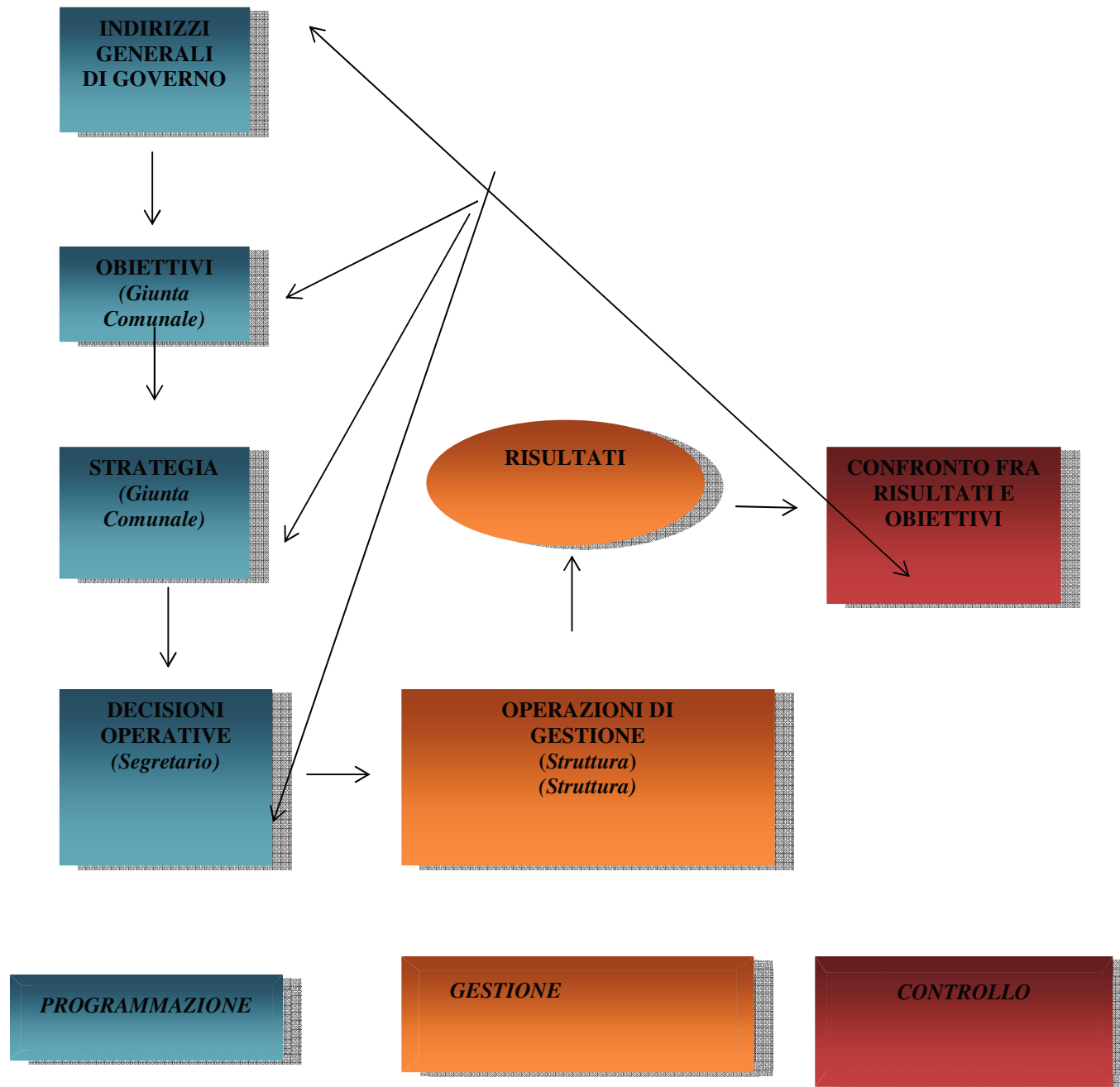

Presentazione del Piano in coerenza con gli strumenti di programmazione

A decorrere dall'esercizio finanziario 2017 anche gli enti locali valdostani hanno applicato gli schemi di bilancio previsti dal T.U.E.L. (D.Lgs. n. 267/2000) con funzione autorizzatoria ed osservato le prescrizioni in materia di contabilità di cui alla parte II del T.U.E.L. e del d.lgs. n. 118/2011.

Secondo quanto previsto dall'articolo 169 del T.U.E.L., tutti gli enti locali con popolazione superiore a 5.000 abitanti sono tenuti, altresì, a predisporre il Piano Esecutivo di Gestione (P.E.G.) entro venti giorni dall'approvazione del bilancio, in coerenza con lo stesso e con il Documento di Programmazione (D.U.P.) che sostituisce la Relazione Previsionale e Programmatica (R.P.P.).

Al fine di semplificare i processi di pianificazione gestionale del Comune, l'articolo 169, comma 3 bis del decreto legislativo n. 267/2000, come modificato dal decreto legge n. 174/2012 nel testo integrato dalla legge di conversione n. 213/2012, ha previsto che il Piano Esecutivo di Gestione (P.E.G.), deliberato in coerenza con il bilancio di previsione e con il Documento Unico di Programmazione, unifichi organicamente il Piano *Dettagliato* degli Obiettivi con il *Pianodella Performance* previsto dall'articolo 10 del decreto legislativo n. 150/2009.

Il *Piano della Performance* è un documento di programmazione e comunicazione introdotto e disciplinato dal decreto legislativo n. 150/2009 (Riforma Brunetta); si tratta di un documento triennale in cui, coerentemente alle risorse assegnate, sono esplicitati gli obiettivi e gli indicatori ai fini di misurare, valutare e rendicontare la performance dell'Ente.

Per performance si intende qui un insieme complesso di risultati, quali la produttività, l'efficienza, l'efficacia, l'economicità e l'applicazione e l'acquisizione di competenze; la performance tende al miglioramento nel tempo della qualità dei servizi, delle organizzazioni e delle risorse umane e strumentali. La performance organizzativa esprime la capacità della struttura di attuare i programmi adottati dall'Ente, la performance individuale rappresenta il contributo reso dai singoli al risultato.

Il *Piano degli Obiettivi* è un documento programmatico, che individua gli indirizzi e gli obiettivi strategici ed operativi dell'Ente e definisce, con riferimento agli obiettivi stessi, gli indicatori per la misurazione e la valutazione delle prestazioni dell'amministrazione del Comune e dei suoi dipendenti.

Nel processo d'individuazione degli obiettivi sono stati, inoltre, considerati i nuovi adempimenti cui gli enti pubblici devono provvedere in materia di *tutela della trasparenza e dell'integrità* e di *lotta alla corruzione e all'illegalità*. Si tratta, in particolare, di misure finalizzate a rendere più trasparente l'operato delle Amministrazioni e a contrastare i fenomeni di corruzione/illegalità; esse richiedono un forte impegno da parte degli enti ed è, quindi, necessario che siano opportunamente valorizzate anche nell'ambito del ciclo di gestione della performance.

Il Piano delle *Performance – Obiettivi* è composto da una prima parte relativa all'ambiente esterno all'Unité: si troveranno quindi i dati essenziali che servono a dare un'idea dell'identità dell'Ente, della sua struttura, delle peculiarità del territorio, della popolazione e del contesto interno. Segue una rappresentazione del passaggio dagli indirizzi strategici dell'Amministrazione agli indirizzi operativi di gestione ed infine l'illustrazione dei programmi con gli obiettivi operativi.

Il documento, che sarà pubblicato nella Sezione Amministrazione Trasparente del sito istituzionale dell'Ente, consente di leggere in modo integrato gli obiettivi

dell'amministrazione dell'Ente, attraverso la Relazione sulla performance ed il Referto del controllo di Gestione, conoscere i risultati ottenuti in occasione delle fasi di rendicontazione dell'Ente, monitorare lo stato di avanzamento degli obiettivi, confrontarsi con le criticità ed i vincoli esterni, che in questo periodo sono particolarmente pesanti, individuare margini di intervento per migliorare l'azione dell'Ente.

Attraverso questo documento il cittadino è reso partecipe degli obiettivi che l'Ente si è dato. Al Piano viene data ampia diffusione in modo da garantire trasparenza e consentire ai cittadini di valutare e verificare la coerenza dell'azione amministrativa con gli obiettivi iniziali e l'efficacia delle scelte operate, ma anche l'operato dei dipendenti e le valutazioni degli stessi. Il Piano, infatti, costituisce lo strumento sulla cui base verranno erogati gli incentivi economici.

In fase di prima attuazione gli obiettivi operativi vengono dettagliati in indicatori performanti, con riserva di specificare, modificare, integrare nei successivi trenta giorni, le attività e le azioni da porre in essere per darvi attuazione.

In modo particolare, la Regione Autonoma Valle d'Aosta, nell'esercizio della sua competenza legislativa primaria in materia, ha recepito i principi della "Riforma Brunetta" attraverso la legge regionale n. 22 del 23 luglio 2010, che al capo IV disciplina la "Trasparenza e valutazione della performance". La disciplina della legge n. 22/2010, si innesta nella realtà valdostana in un sistema di programmazione strategica e gestionale, di rendicontazione e benchmark.

Tali strumenti (Documento Unico di Programmazione (D.U.P.) e se necessario la relativa nota di aggiornamento, il Piano Esecutivo di Gestione (P.E.G.) a preventivo e a consuntivo) hanno trovato, con l'ausilio del Dipartimento enti locali della Regione Autonoma Valle d'Aosta, ampia sperimentazione presso gli enti locali, diffondendo una cultura di programmazione per obiettivi ed indicatori che ben si raccorda con la rappresentazione della *performance*.

Tale raccordo è assicurato dall'attenzione prestata dai principali documenti di programmazione "*del sistema contabile armonizzato*", ai profili di responsabilità dei vari attori (finanziaria, gestionale, di risultato) e all'assetto organizzativo strettamente correlato.

A tal fine l'Unité è tenuto alla redazione, applicazione e consuntivazione dei seguenti documenti:

1. il Documento Unico di Programmazione (D.U.P.) e se necessario la relativa nota di aggiornamento che hanno sostituito la Relazione Previsionale e Programmatica (R.P.P.) e rappresentano gli strumenti che permettono la guida strategica ed operativa dell'ente. Il D.U.P. deve essere redatto ed approvato prima del bilancio di previsione finanziario in quanto ne detta le linee guida. Tale documento sinteticamente si compone di due sezioni:

- a) la **sezione strategica**, la quale sviluppa e concretizza le linee strategiche di mandato, individuando gli indirizzi strategici dell'ente, ossia le principali scelte che caratterizzano il programma dell'Amministrazione, in coerenza con il quadro normativo di riferimento, nonché con le linee di indirizzo della programmazione regionale;
- b) la **sezione operativa**, la quale contiene la programmazione operativa dell'ente, con un orizzonte temporale coincidente con quello del bilancio di previsione (triennale).

Il D.U.P. trova la sua rendicontazione nella relazione di accompagnamento della giunta al rendiconto annuale;

2. il bilancio di previsione finanziario triennale e trova la sua consuntivazione nel rendiconto annuale;
3. il Piano Esecutivo di Gestione (P.E.G.), che è il documento di programmazione gestionale e trova la sua consuntivazione nel P.E.G. a consuntivo;
4. il *Piano della Performance* (P.P.), che è un documento di programmazione strategica ed operativa che trova la sua rendicontazione nella relazione sulla

performance (R.P.);
5. il Piano degli Obiettivi.

Il *Piano della Performance* è parte integrante del ciclo di gestione della performance che, in base all'articolo 4 del d.lgs. n. 150/2009 si articola nelle seguenti fasi:

- a) definizione ed assegnazione degli obiettivi che si intendono raggiungere, dei valori attesi di risultato e dei rispettivi indicatori;
- b) collegamento tra gli obiettivi e l'allocatione delle risorse;
- c) monitoraggio in corso di esercizio ed attivazione di eventuali interventi correttivi;
- d) misurazione e valutazione della performance, organizzativa ed individuale;
- e) utilizzo dei sistemi premianti, secondo criteri di valorizzazione del merito;
- f) rendicontazione dei risultati agli organi di indirizzo politico amministrativo, ai vertici delle amministrazioni, nonché ai componenti organi esterni, ai cittadini, ai soggetti interessati, agli utenti ed ai destinatari dei servizi.

Il *Piano della Performance 2019/2021* è strettamente connesso al D.U.P., approvato dalla giunta con propria deliberazione n. 50 del 27 agosto 2018 e con la relativa nota di aggiornamento approvata dalla giunta con propria deliberazione n. 5 del 18 febbraio 2019, in quanto dallo stesso deriva:

- ✓ la mission dell'ente (Identificabile nella Sezione Strategica del D.U.P.);
- ✓ la vision dell'ente (Identificabile nella Sezione Strategica del D.U.P.);
- ✓ la descrizione delle caratteristiche del territorio a cui fa riferimento l'ente (Identificabile nella Sezione Strategica – Quadro delle condizioni esterne);
- ✓ la declinazione degli obiettivi di performance e gestionali successivamente riportati (dalla Sezione Operativa del D.U.P. – Obiettivi operativi).

Il Piano deve essere redatto in maniera da garantire i seguenti principi: *qualità, comprensibilità ed attendibilità dei documenti di rendicontazione della performance.*

La **qualità** della rappresentazione della performance è data dall'adozione di un sistema di obiettivi che siano:

- a) rilevanti e pertinenti rispetto ai bisogni della collettività, alla missione istituzionale, alle priorità politiche e alle strategie dell'amministrazione;
- b) specifici e misurabili in termini concreti e chiari;
- c) tali da determinare un significativo miglioramento della qualità dei servizi erogati e degli interventi;
- d) riferibili ad un arco temporale determinato;
- e) commisurati a valori di riferimento derivanti da standard nazionali o locali, nonché da comparazioni con amministrazioni analoghe;
- f) confrontabili con le tendenze di produttività dell'amministrazione, ove possibile, al triennio precedente;
- g) correlati alle qualità e quantità delle risorse disponibili.

La **comprensibilità** della rappresentazione della performance è data dal legame che sussiste tra i bisogni della collettività, la missione istituzionale, le priorità politiche, le strategie, gli obiettivi e gli indicatori dell'amministrazione. Si tratta di rappresentare il contributo che l'amministrazione intende apportare attraverso la propria azione al soddisfacimento dei bisogni della collettività.

L'*attendibilità* della rappresentazione della performance sussiste solo se è verificabile *ex post* la correttezza metodologica del processo di pianificazione e delle sue risultanze.

Pertanto, il Piano è un documento programmatico triennale in cui, in coerenza con le risorse assegnate, sono esplicitati obiettivi ed indicatori, definendo quindi gli elementi su cui basare poi la misurazione, la valutazione e la rendicontazione della performance.

PIANO DEGLI OBIETTIVI

Il *Piano degli Obiettivi* è un documento programmatico, che individua gli indirizzi e gli obiettivi strategici ed operativi dell'ente e definisce, con riferimento agli obiettivi stessi, gli indicatori per la misurazione e la valutazione delle prestazioni dell'Unité e dei suoi dipendenti.

Nel processo d'individuazione degli obiettivi sono stati, inoltre, considerati i nuovi adempimenti cui gli enti locali devono provvedere in materia di tutela della trasparenza e dell'integrità e di lotta alla corruzione e all'illegalità. Si tratta, in particolare, di misure finalizzate a rendere più trasparente l'operato delle Amministrazioni ed a contrastare i fenomeni di corruzione/illegalità; esse richiedono un forte impegno da parte degli enti ed è, quindi, necessario che siano opportunamente valorizzate anche nell'ambito del ciclo di gestione della performance.

PIANO DELLA PERFORMANCE-OBIETTIVI

Il *Piano della Performance-Obiettivi* è composto da una prima parte relativa all'ambiente esterno dell'Unité, ovvero i dati essenziali che servono a dare un'idea dell'identità dell'ente, della sua struttura, delle peculiarità del territorio, della popolazione e del contesto interno. Successivamente, viene effettuata una rappresentazione del passaggio dagli indirizzi strategici dell'Amministrazione agli indirizzi operativi di gestione ed infine l'illustrazione dei programmi con gli obiettivi operativi.

Il documento, che sarà pubblicato nell'Amministrazione trasparente del sito istituzionale dell'ente e consente di leggere in modo integrato gli obiettivi dell'amministrazione e, attraverso la Relazione sulla performance ed il Referto del controllo di Gestione, conoscere i risultati ottenuti in occasione delle fasi di rendicontazione dell'ente, monitorare lo stato di avanzamento degli obiettivi, confrontarsi con le criticità ed i vincoli esterni, che in questo periodo sono particolarmente pesanti, individuare margini di intervento per migliorare l'azione dell'ente. Attraverso questo documento l'utente che usufruisce dei servizi gestiti dall'Unité è reso partecipe degli obiettivi che l'ente si è prefissato. Al Piano viene data ampia diffusione in modo da garantire trasparenza e consentire ai cittadini di valutare e verificare la coerenza dell'azione amministrativa con gli obiettivi iniziali e l'efficacia delle scelte operate, ma anche l'operato dei dipendenti e le valutazioni degli stessi. Il Piano, infatti, costituisce lo strumento sulla cui base verranno erogati gli incentivi economici.

In fase di prima attuazione gli obiettivi operativi vengono dettagliati in indicatori performanti, con riserva di specificare, modificare, integrare nei successivi trenta giorni, le attività e le azioni da porre in essere per darvi attuazione.

Dunque, il Comune di Emarèse, con la redazione del Piano degli Obiettivi e delle Performance (P.O.P.), unificati organicamente nel P.E.G., così come disciplinato dal d.lgs. n. 174/2012, in materia di ciclo della performance, realizza una previsione dettagliata degli obiettivi nell'esercizio di riferimento.

La finalità del P.O.P. è rendere partecipe la cittadinanza degli obiettivi che l'Unité si è proposto di raggiungere, garantendo massima trasparenza ed ampia diffusione verso l'esterno.

Pertanto, graficamente, gli strumenti della programmazione possono essere rappresentati nel seguente modo:



VISIONE E MISSIONE

La **visione** (proiezione di uno scenario futuro) e la **missione** (realizzazione di obiettivi concreti e presenti) rappresentano un orientamento generale e costituiscono un criterio di fondo che indirizza tutte le scelte e le attività poste in essere dall'Amministrazione.

Visione

La carenza di risorse finanziarie e la necessità di ridurre la pressione economica sui cittadini ed a carico delle attività economiche rendendo sempre più necessaria la razionalizzazione delle strutture e la riduzione delle spese per i Comuni, in particolare quelli di piccola dimensione che sono ubicati in vallate laterali che hanno un difficile accesso ai servizi.

Missione

La missione del Comune di Emaèse è di cercare di rappresentare il più possibile un livello ottimale di gestione dei servizi, competenze attribuite con la legge regionale n. 6/2014, in attuazione dell'indirizzo politico dei due livelli di governo titolari delle funzioni, quello regionale e quello comunale.

In un momento in cui le risorse finanziarie tendono sempre più a diminuire l'obiettivo è quello di rappresentare un momento di coordinamento delle politiche locali sul territorio, nonché di sintesi di una proposta unitaria rappresentativa degli interessi del territorio, mantenendo inalterati il più possibile gli standard qualitativi dei servizi, nel perseguimento di obiettivi tesi ad un reale sviluppo delle comunità locali.

Informazioni di interesse per i cittadini e gli stakeholder esterni.

Il Comune

Ai sensi della legge regionale 7 dicembre 1998, n. 54 (*sistema delle autonomie in Valle d'Aosta*), il Comune è l'ente di governo della propria comunità locale, la rappresenta, ne cura gli interessi e ne promuove lo sviluppo. A tal fine il Comune è dotato di autonomia statutaria, organizzativa e finanziaria, nell'ambito dei principi stabiliti dalla legge regionale, nonché impositiva nell'ambito dei principi fissati dalle leggi.

Il Comune di Emarèse dal 1° gennaio 2017 fa parte della Comunità montana dell'Evançon; la legge regionale 6/2014 è intervenuta in tema di esercizio associato delle funzioni comunale ed ha contestualmente provveduto a ridisciplinare la materia delle Comunità montane.

La legge regionale n. 06/2014 prevede che le funzioni e i servizi comunali siano esercitati in ambito territoriale regionale, sovracomunale o comunale e, per quanto riguarda l'ambito sovracomunale, la citata legge regionale istituisce nuovi enti locali, denominati Unités des Communes valdôtaines, sopprimendo contestualmente le attuali Comunità montane; considerato che, ai fini dell'istituzione delle Unités des Communes valdôtaines, gli articoli 8 e 9 della citata legge regionale prevedono che:

- le Unités associno Comuni contermini che condividono un territorio e obiettivi di sviluppo comuni, ad esclusione del Comune di Aosta che è equiparato ad una Unité autonoma;
- ogni Comune possa far parte di una sola Unité;
- il limite demografico minimo delle Unités sia pari a 10.000 abitanti e che tale limite non trovi applicazione nel caso in cui le proposte di associazione prevedano territori coincidenti con quelli delle attuali Unités;

Con deliberazione del consiglio comunale n. 39 del 31/10/2015 è stato stabilito di voler mutare l'appartenenza del Comune di Emarèse dall'Unité des Communes Mont Cervin all'Unité des Communes Evançon.

Con decreto del Presidente della Regione n. 621 del 27 dicembre 2016 si stabilisce che il Comune di Emarèse a partire dal 1 gennaio 2017 passa dall'Unité des Communes Mont Cervin all'Unité des Communes Evançon.

Con deliberazioni del consiglio comunale n. 26-27-28 e 29 del 28/12/2016 sono state approvate le convenzioni attuative tra i comuni di Montjovet,

Champdepraz ed Emarèse per l'esercizio in forma associata delle funzioni e dei servizi da svolgere in ambito territoriale sovra comunale mediante costituzione di uffici unici comunali associati (Polizia Locale, Segreteria comunale, gestione finanziaria e contabile ad eccezione dell'accertamento e della riscossione volontaria e coattiva delle entrate tributarie, edilizia pubblica e privata, pianificazione urbanistica, manutenzione dei beni immobili comunali).

Lo Statuto del Comune è la norma fondamentale per l'organizzazione dell'ente in particolare specifica le attribuzioni degli organi, le forme di garanzia, di collaborazione con gli altri enti, del decentramento e dell'accesso dei cittadini alle informazioni ed ai procedimenti amministrativi.

Funzioni e servizi

In base alla legge regionale 54/1998, le funzioni svolte dall'Amministrazione direttamente o in forma associata tramite l'Unité des Communes Evançon, sono le seguenti:

- Amministrazione generale, gestione e controllo;
- Istruzione, cultura e sport;
- Viabilità, territorio e ambiente;
- Interventi nel campo sociale ed economico;
- Gestione associata Unité Evançon.

I servizi svolti dall'Amministrazione direttamente o in forma associata tramite la Comunità montana dell'Evançon, sono i seguenti:

- Servizi di segreteria, contabilità, contratti e servizi generali;
- Servizi demografici, commercio e vigilanza;
- Servizi tecnici manutentivi e di gestione del patrimonio;
- Servizi di istruzione primaria, secondaria e assistenza scolastica;
- Interventi nel campo della cultura;
- Servizi di gestione della viabilità e delle aree verdi;
- Servizio idrico integrato;
- Servizio di gestione dei rifiuti;
- Servizio di gestione del territorio;
- Interventi in campo sociale
- Interventi in campo economico.

In particolare, i servizi svolti dalla Unité des Communes Valdôtaines Evançon per i Comuni e i cittadini del comprensorio:

13 – Servizi di gestione del personale

1331 - Gestione economica del personale

1333 – Servizio tributi

13 – Servizi tributi

14 – Servizi di gestione dei sistemi informativi (SITR)

15 – Servizi tecnici

1532 – Servizi tecnici per gli enti convenzionati

21 – Servizi accessori all'istruzione pubblica

2131 - Funzionamento delle istituzioni scolastiche

21 – Servizio scuole medie

2131 – Servizio scuole medie

2132 - Servizi di trasporto scolastico

22 – Servizi culturali

2231 – Manifestazioni culturali e interventi a sostegno delle tradizioni

2232 – Biblioteca

23 – Servizi sportivi

2331 – Interventi vari nel campo dello sport

31 – Servizi viabilità e aree verdi

32 – Servizio idrico integrato

3231-3232-3233-3234 - Depurazione e controllo analitico delle acque

33 – Servizi di gestione dei rifiuti

3331–3332- - Raccolta e trasporto dei rifiuti solidi urbani

34 – Servizi di gestione del territorio

41 – Servizi sociali rivolti all’infanzia e ai giovani

4131 - Asili nido

4132 – Soggiorni climatici di vacanza

4133 – Corsi di sci

4134 – Centri estivi ed attività del tempo libero

42 – Servizi socio-sanitari rivolti agli anziani e disabili

4236-4238-4240 – Assistenza domiciliare - Telesoccorso e teleassistenza – Gestione servizi volontari del Soccorso

4231-4232-4234 4237 – Strutture residenziali: microcomunità per anziani di Brusson, Challand-Saint-Anselme e Verrès - Comunità alloggio di Issogne.

4239 – Soggiorni climatici di vacanza

4242 – Piano di zona

4241 – Lavori di utilità sociale

43/44 – Servizi socio-sanitari a destinazione generica

51 – Servizi di promozione dell’economia locale

5132 - Commissione comunale di vigilanza sui locali ed impianti di pubblico spettacolo

5134 - Sportello unico per le attività produttive

51 – Servizi di pianificazione e programmazione comunitaria

Si evidenzia necessariamente che la legge regionale 6/2014 ha portato disposizioni in tema di “Nuova disciplina dell’esercizio associato di funzioni e servizi comunali e soppressione delle Comunità montane”; l’articolo 16 (*Funzioni e servizi comunali da svolgere in ambito territoriale sovracomunale per il tramite delle Unités*), comma 2, prevede che “Alle Unités è affidato l’esercizio obbligatorio delle funzioni e dei servizi comunali nei seguenti ambiti di attività, salvo quanto disposto dagli articoli 4, 5 e 6:

- a) sportello unico degli enti locali (SUEL);*
- b) servizi alla persona, con particolare riguardo a:*

- 1) assistenza domiciliare e microcomunità;
 - 2) assistenza agli indigenti;
 - 3) assistenza ai minori e agli adulti;
 - 4) scuole medie e asili nido;
 - 5) soggiorni vacanze per anziani;
 - 6) telesoccorso;
 - 7) trasporto di anziani e inabili;
- c) servizi connessi al ciclo dell'acqua;
- d) servizi connessi al ciclo dei rifiuti; la Regione individua le linee guida per la gestione di tale ciclo, esercitando un ruolo di coordinamento;
- e) servizio di accertamento e riscossione volontaria delle entrate tributarie”

ed il successivo articolo 26 dispone, al comma 2, che “Le funzioni e i servizi comunali di cui all'articolo 16 non esercitate alla data di entrata in vigore della presente legge dalle preesistenti Comunità montane sono esercitate dalle Unités entro un anno dalla data della loro costituzione, ai sensi dell'articolo 8, comma 3”.

Identità ed analisi del contesto in cui opera il Comune di EMARESE

Contesto esterno

Il Comune di Emarèse presenta una superficie complessiva di Km² 10,00. Confina con i Comuni di Brusson, Challand Saint Anselme, Challand Saint Victor, Montjovet e Saint-Vincent. L'altitudine minima è di mt. 750 sul livello del mare, mentre la massima è di mt 2100. La lunghezza complessiva delle strade è di Km 15 di cui km 12 comunali e 3 regionali.

L'analisi demografica costituisce certamente uno degli approfondimenti di maggior interesse per un amministratore pubblico, non si deve dimenticare infatti che tutta l'attività amministrativa posta in essere dall'ente è diretta a soddisfare le esigenze e gli interessi della propria popolazione da molti punti di vista “cliente-utente” per i servizi a domanda individuale svolta dal Comune.

La conoscenza pertanto dei principali indici costituisce motivo di interesse perché permette di orientare le politiche pubbliche.

La popolazione residente al 31 dicembre 2018 era di 220 unità. Le fasce d'età della popolazione sono le seguenti (al 31/12/2018):

- 0/2 anni compiuti 5
- 3/5 anni compiuti 4
- 6/10 anni compiuti 16

- 11/13 anni compiuti 8
- 14/29 anni compiuti 30
- 30/64 anni compiuti 101
- 65/75 anni compiuti 32
- oltre 75 anni compiuti 24

Nel 2018 i movimenti della popolazione sono stati di n. 1 nascite, n. 2 decessi, n. 10 immigrati, n. 16 emigrati.

Dati economici (imprese insediate):

- Agricoltura n. 7
- Attività manifatturiere n. 1 di cui artigiane 1
- Costruzioni n. 11 di cui artigiane n. 10
- Esercizi di somministrazione di alimenti e bevande n. 5
- Trasporti, magazzinaggio e comunicazione n. 3
- Servizi alle persone n. 1

Pertanto, l'analisi della situazione demografica rileva particolarmente per le Amministrazioni pubbliche che operano ai livelli più vicini ai cittadini (anche in virtù del principio di sussidiarietà verticale), ma non è indifferente nemmeno per gli apparati statali. Soprattutto, nei settori di intervento a favore della popolazione, essere consci dell'attualità dell'andamento demografico e del suo possibile sviluppo futuro, risulta fondamentale per tarare in modo adeguato le risorse da investire e la loro direzione.

Tale analisi, non deve limitarsi ad un'elencazione di dati, ma deve essere accompagnata da valutazioni oggettive e da dialoghi sempre aperti con altre situazioni incidenti o influenzate, in modo da consentire alla macchina pubblica di regolare la propria azione per rispondere in modo ottimale ai bisogni dei cittadini.

Un'ulteriore analisi molto importante è **l'analisi dell'evoluzione futura** della situazione demografica del Paese, trova fondamento nel ruolo primario che l'amministrazione pubblica ha nei confronti dei propri cittadini e delle scelte di politica economica e socio-economico-culturale in vista della promozione dello sviluppo e del miglioramento delle condizioni di vita, della realtà economica e sociale. Infatti, la politica della giunta dell'Unité è di effettuare ragionamenti e previsioni che possono portare ad un miglioramento rispetto agli standard attesi dei servizi offerti, nonché ad una generale situazione di equilibrio di medio-lungo periodo.

Dal punto di vista istituzionale

Il Comune è un ente pubblico territoriale i cui poteri e funzioni trovano principio direttamente nella Costituzione della Repubblica italiana (articolo 114).

I Comuni, secondo la Carta costituzionale, sono enti autonomi con potestà statutaria, titolari di funzioni amministrative proprie e di quelle conferite con legge statale o regionale. Hanno inoltre autonomia finanziaria di entrata e di spesa, dispongono di risorse autonome e trasferimenti da parte della Regione,

stabiliscono ed applicano tributi ed entrate proprie.

La legge regionale 54/1998 disciplina l'ordinamento degli enti locali della Valle d'Aosta.

Il Comune di Emarèse è dotato di uno Statuto approvato con deliberazione del Consiglio comunale n. 23 del 01/10/2001 e successivamente modificato.

Lo Statuto è la norma fondamentale per l'organizzazione dell'Ente; in particolare ne specifica le finalità istituzionali, le attribuzioni degli organi, le forme di garanzia e di partecipazione, la collaborazione con gli altri enti.

Lo Statuto, all'articolo 2, elenca le finalità che il Comune persegue nello svolgimento delle sue attività.

Il Comune promuove lo sviluppo e il progresso civile, sociale ed economico della propria Comunità, realizzandoli su base autonomistica ed ispirandosi ai principi, valori, obiettivi della Costituzione e della tradizione locale.

In particolare con la propria azione il Comune si ispira ai seguenti principi:

1. superamento degli squilibri economici, sociali e territoriali esistenti nel proprio ambito, nonché il pieno sviluppo della persona umana, alla luce dell'uguaglianza e della pari dignità sociale dei cittadini;
2. la promozione della funzione sociale dell'iniziativa economica pubblica e privata, anche mediante lo sviluppo dell'associazionismo economico e cooperativo;
3. il sostegno alla realizzazione di un sistema globale ed integrato di sicurezza sociale, sanitaria, di tutela alla persona, in sintonia con l'attività delle organizzazioni di volontariato;
4. la tutela e lo sviluppo delle risorse naturali, ambientali, storiche e culturali, presenti sul proprio territorio per garantire alla comunità locale una migliore qualità di vita. Il Comune rivendica tra le proprie competenze la partecipazione attiva e vincolante all'atto dell'autorizzazione e gestione dei parchi, all'uso delle riserve naturali e delle aree protette, all'utilizzo delle acque, dello sfruttamento delle cave, delle miniere, delle risorse culturali, e delle attività concernenti lo sviluppo industriale, energetico e della viabilità interessanti il proprio territorio.
5. La tutela e lo sviluppo dei consorzi, nonché la protezione e il razionale impiego dei terreni consortili, dei demani collettivi e degli usi civici nell'interesse delle comunità locali.
6. La salvaguardia dell'ambiente e la valorizzazione del territorio come elemento fondamentale della propria attività amministrativa;
7. La valorizzazione ed il recupero del patrimonio culturale, delle tradizioni e consuetudini locali, anche in collaborazione con i comuni vicini e con la regione;
8. Il riconoscimento, quale parte integrante del proprio patrimonio culturale, dell'utilizzazione verbale del dialetto locale (patois). A tale scopo ne promuove l'uso, la diffusione, lo studio;
9. La piena attuazione della partecipazione diretta dei cittadini alle scelte politiche ed amministrative degli enti locali, della regione, dello stato.

Il perseguimento delle finalità del Comune avviene attraverso un'attività di programmazione che prevede un processo di analisi e di valutazione, nel rispetto

delle compatibilità economico-finanziarie e di evoluzione della gestione dell'ente che si concretizza nelle decisioni politiche e gestionali che danno contenuto ai piani e programmi futuri. L'atto fondamentale del processo di programmazione è costituito dagli *indirizzi generali di governo*, che, ai sensi dell'articolo 19quater della legge regionale 54/1998, è comunicato dal Sindaco al Consiglio comunale nella prima seduta successiva all'elezione. Esso costituisce l'impegno assunto dal governo politico dell'ente nei confronti dei cittadini e traccia le linee strategiche che l'Amministrazione intende perseguire nel corso del proprio mandato.

A tale documento si collega la programmazione economico-finanziaria con il Bilancio di previsione pluriennale e il DUP.

Partecipazione in società e consorzi.

Il Comune di Emarèse oltre a far parte della Unité des Communes Evançon che associa i Comuni che condividono un territorio ed obiettivi comuni di sviluppo e a concorrere al funzionamento della stessa, come meglio specificato nella "*Sintesi delle informazioni di interesse per i cittadini*", detiene le seguenti quote di partecipazione:

Denominazione	Oggetto sociale	Quota partecipata
CONSORZIO ENTI LOCALI	La cooperativa costituisce l'organismo a carattere strumentale del Consiglio permanente degli Enti locali, con funzioni di supporto nello svolgimento delle attività svolte dagli Enti locali nell'ambito del sistema delle autonomie della Valle d'Aosta	1,19%
IN.VA. Spa	fornitura di servizi e prestazioni informatiche, nonché ogni attività a tali servizi connessa	0,0098%

Il Comune di Emarèse inoltre promuove e sostiene l'attività dei Consorzi irrigui e di miglioramento fondiario, enti di natura privata e senza scopo di lucro, in relazione all'interesse generale dell'attività da questi espletata, nell'ambito ed ai sensi delle disposizioni previste dalle normative regionali in materia.

Il Comune consente l'utilizzo delle proprie strutture anche burocratiche a supporto della gestione dei servizi dei Consorzi medesimi.

Il Comune adotta intese e convenzioni con i Consorzi di miglioramento fondiario esistenti sul suo territorio per il migliore impiego dei fondi, nell'interesse della comunità locale.

Attualmente opera sul territorio il seguente Consorzio: Consorzio di Miglioramento fondiario Rinascita di Emarèse,

Il Comune di Emarèse si impegna a valorizzare gli organismi e le forme autonome di associazione dirette a promuovere la tutela delle tradizioni, della cultura, dello sport, anche mediante forme di incentivazione patrimoniale, finanziaria, tecnico-professionale ed organizzativa.

Attualmente operano sul territorio le seguenti Associazioni: Pro loco di Emarèse, Corpo volontari dei Vigili del Fuoco, Associazione Alpini, Associazione

allevatori, Associazione Tzan Emarèse, Association Culturelle “Centre d’Etudes Abbé Trèves”.

Contesto interno

a) La Struttura organizzativa

Il Comune esercita funzioni ed attività di competenza per mezzo dei propri uffici, attraverso forme di gestione associata di servizi e partecipazione a società e consorzi, sulla base di scelte improntate a criteri di efficienza ed efficacia.

L’organizzazione degli uffici è strumentale al conseguimento degli scopi istituzionali e si informa a criteri di autonomia, economicità, pubblicità e trasparenza della gestione, secondo principi di professionalità e di responsabilità.

L’assetto organizzativo dell’Ente deriva direttamente dalla struttura contabile, che si articola nel rispetto di quanto dettato dall’art. 169 del D. Lgs. 267/2000 (Testo Unico degli Enti Locali), che recita testualmente

“1. La giunta delibera il piano esecutivo di gestione (PEG) entro venti giorni dall’approvazione del bilancio di previsione, in termini di competenza. Con riferimento al primo esercizio il PEG è redatto anche in termini di cassa. Il PEG è riferito ai medesimi esercizi considerati nel bilancio, individua gli obiettivi della gestione ed affida gli stessi, unitamente alle dotazioni necessarie, ai responsabili dei servizi.

2. Nel PEG le entrate sono articolate in titoli, tipologie, categorie, capitoli, ed eventualmente in articoli, secondo il rispettivo oggetto. Le spese sono articolate in missioni, programmi, titoli, macroaggregati, capitoli ed eventualmente in articoli. I capitoli costituiscono le unità elementari ai fini della gestione e della rendicontazione, e sono raccordati al quarto livello del piano dei conti finanziario di cui all’art. 157.

3. L’applicazione dei commi 1 e 2 del presente articolo è facoltativa per gli enti locali con popolazione inferiore a 5.000 abitanti, fermo restando l’obbligo di rilevare unitariamente i fatti gestionali secondo la struttura del piano dei conti di cui all’art. 157, comma 1-bis...”;

Visto il Decreto del Sindaco del Comune di Montjovet (in qualità di comune capofila) n. 1 del 29/09/2015 con cui veniva nominato il Segretario Comunale Responsabile dei Servizi Finanziario -Tecnico –Amministrativo e dato atto che nel bilancio pluriennale 2019/21 sono stati previsti i seguenti centri di responsabilità di spesa che corrispondono alle quote di bilancio:

- CDR -Centro di Responsabilità 1: Giunta
- CDR -Centro di Responsabilità 2: Servizio Finanziario

L’assetto organizzativo è di seguito riassunto ed aggregato:

1) AREA AMMINISTRATIVA – RESPONSABILE SEGRETARIO COMUNALE

- servizi di segreteria e protocollo;
- gestione del personale;

- servizi demografici e commercio;
- servizio di vigilanza e notificazione atti;
- attività a sostegno dello sport, di tradizioni, manifestazioni culturali;
- attività a sostegno del turismo, agricoltura ed allevamento;
- protezione civile.
- interventi vari in campo sociale;

2) AREA FINANZIARIA– RESPONSABILE SEGRETARIO COMUNALE

- servizio finanziario, delle entrate e controllo di gestione;
- servizi scolastici, refezione e trasporto;
- servizi per minori e giovani;
- servizi di assistenza anziani ed inabili;
- interventi vari in campo sociale;

3) AREA TECNICO MANUTENTIVA – RESPONSABILE SEGRETARIO COMUNALE

- servizi di edilizia privata ed espropri;
- servizio opere pubbliche;
- servizio di manutenzione e gestione del patrimonio comunale;
- servizio di manutenzione e gestione di reti, impianti ed infrastrutture;
- servizi di pianificazione territoriale, tutela ed igiene ambientale.

Nel rispetto del Principio contabile A/1 – allegato 4/1 - Punto 10.2 - il presente documento presenta gli obiettivi assegnati ai vari centri di responsabilità aggregati per Programmi

Il titolare di spesa/entrata è responsabile del raggiungimento degli obiettivi gestionali individuati, della raccolta dei dati necessari ad alimentare le misure che formano gli indicatori ai fini della valutazione della performance.

Le Risorse umane

La dotazione organica dell'Ente è di 8 unità di personale escluso la figura del Segretario comunale. Oggi sono in forza 5 unità e n.2 Segretari Comunali:

n. 1 Segretario Comunale (al 100% sull'ambito ottimale) in Convenzione con:

- il Comune di Montjovet al 41,67%
- il Comune di Emarèse al 16,66%
- il Comune di Champdepraz al 41,67%

n. 1 Segretario Comunale (al 20% sull'ambito ottimale e all' 80% sull'Unité Des Communes Valdôtaines Evançon) in Convenzione con:

- il Comune di Montjovet al 8,33%
- il Comune di Emarèse al 3,34%
- il Comune di Champdepraz al 8,33%

c) La gestione politica

La gestione politica dell'Ente è affidata alla Giunta comunale che:

- è l'organo esecutivo e di governo dell'Ente;
- impronta la propria attività ai principi di collegialità, trasparenza efficienza ed efficacia dell'azione amministrativa;
- adotta tutti gli atti idonei al raggiungimento delle finalità dell'ente nel quadro degli indirizzi politico-amministrativi generali e in attuazione degli atti fondamentali approvati dal Consiglio comunale e comunque non aventi natura gestionale;
- esamina collegialmente gli argomenti da proporre al Consiglio comunale;
- è composta dal Sindaco, dal Vice Sindaco e da 3 assessori:
 - Grivon Lucina: Sindaco;
 - Concolato Athos: Vice sindaco;
 - Peaquin Daniela: Assessore;
 - Benis Edoardo Angelo: Assessore;
 - Roux Daniele: Assessore.

d) Il benessere organizzativo

Il Benessere organizzativo si riferisce al rapporto che lega le persone al proprio contesto di lavoro ed è comunemente inteso come la capacità di un'organizzazione, di essere non soltanto efficace e produttiva, ma anche di crescere e svilupparsi, assicurando un adeguato grado di benessere fisico e psicologico dei propri lavoratori.

Sulla base di questa definizione si individuano 10 fattori che possono incidere sulla qualità della vita lavorativa:

Supporto dei dirigenti. È un fattore che fa riferimento ai comportamenti della dirigenza in termini di capacità di ascolto, di valorizzazione delle persone, di capacità di coinvolgimento.

Collaborazione tra colleghi. Si tratta di un fattore, che considera il grado di collaborazione, supporto, fluidità delle relazioni.

Efficienza organizzativa. Questo fattore misura tutti quegli aspetti che fanno riferimento al grado di efficienza dell'organizzazione: la percezione degli obiettivi organizzativi, dell'operatività, della circolazione delle informazioni, ecc.

Equità organizzativa. Fa riferimento alla presenza di condizioni di equità di trattamento nell'organizzazione.

Gestione della conflittualità. Fa riferimento alla capacità dell'organizzazione di gestire o meno la conflittualità.

Percezione dello stress. Fa riferimento al livello di carico e stress percepito nello svolgimento del proprio lavoro.

Richiesta lavorativa. Fa riferimento alle richieste di tipo fisico, cognitivo ed emozionale che i compiti lavorativi richiedono.

Comfort ambientale. Fa riferimento al livello di presenza di specifiche condizioni di comfort e funzionalità dell'ambiente fisico del lavoro.

Apertura all'innovazione. Fa riferimento alla capacità dell'organizzazione di innovare e cambiare.

L'Ente deve iniziare a programmare azioni volte ad attuare e monitorare i fattori di cui sopra

Con deliberazione di Consiglio comunale n. 19 del 12/09/2016 è stato approvato il PAP 2016/2018. Il PAP 2019/2021 verrà approvato nella prossima seduta del Consiglio Comunale.

Il Comune in cifre

a) Il Piano esecutivo di gestione (P.E.G.) 2019/2021 approvato con deliberazione di Giunta Comunale n. 9 del 6 marzo 2019.

b) Le Risorse finanziarie

Le risorse finanziarie a disposizione dell'Amministrazione per il triennio 2019-2021, risultanti dal bilancio triennale di previsione, approvato con deliberazione

consiliare n. 3 del 23/02/2019 sono le seguenti:

ENTRATA	2019	2020	2021
Titolo 1 – Entrate correnti di natura tributaria, contributiva e perequativa	243.223,00	243.223,00	243.223,00
Titolo 2 – Trasferimenti correnti	753.367,65	717.582,10	717.582,10
Titolo 3 – Entrate extratributarie	78.640,00	71.540,00	73.440,00
Titolo 4 – Entrate in conto capitale	274.577,05	5.300,00	5.300,00
Titolo 5 – Entrate da riduzione attività finanziarie	0,00	0,00	0,00
Titolo 6 – Accensione di prestiti	0,00	0,00	0,00
Titolo 7 – Anticipazioni da istituto tesoriere	0,00	0,00	0,00
Titolo 9 – Entrate per conto terzi e partite di giro	913.582,00	913.582,00	913.582,00
Totale	2.263.389,70	1.951.227,10	1.953.127,10
Fondo Pluriennale Vincolato per spese in conto capitale	8.670,62	0,00	0,00
Utilizzo avanzo di amministrazione	0,00	0,00	0,00
Totale Generale	2.272.060,32	1.951.227,10	1.953.127,10
SPESA	2019	2020	2021
Titolo 1 – Spese correnti	969.130,65	981.074,10	980.495,10
Titolo 2 – Spese in conto capitale	297.197,67	5.300,00	5.300,00
Titolo 3 – Spese per incremento attività finanziarie	0,00	0,00	0,00
Titolo 4 - Rimborso prestiti	92.150,00	51.271,00	53.750,00
Titolo 5 – Chiusura anticipazioni ricevute da istituto tesoriere	0,00	0,00	0,00
Titolo 7 - Uscite per conto terzi e partite di giro	913.582,00	913.582,00	913.582,00
Totale	2.272.060,32	1.951.227,10	1.953.127,10

Analisi del contesto

Motivi interni

Fattori utili:

La dimensione ridotta del Comune ed il numero limitato del personale favorisce l'azione amministrativa dell'Ente.

La fase decisionale risulta semplice in quanto l'attività di coordinamento dei diversi iter amministrativi e della loro attuazione sono eseguiti in tempi brevi.

Inoltre il personale si presta a svolgere la propria opera secondo criteri di polifunzionalità e flessibilità.

Fattori negativi:

La ridotta dimensione dell'Ente non permette sempre di poter approfondire tematiche e normative che richiedono un'analisi più circostanziata, a causa della molteplicità degli adempimenti quotidiani che i dipendenti del Comune devono svolgere.

Inoltre l'unicità delle diverse figure professionali dell'Ente può causare, in caso di loro assenze, un rallentamento dell'attività amministrativa.

Motivi esterni:

Fattori utili:

Il Comune rappresenta il punto di riferimento della Comunità di Emarèse. Ciò agevola e favorisce una facile conoscenza dei problemi dei suoi abitanti, agevolando così l'azione amministrativa dell'Ente.

La collocazione del paese a ridosso dei centri del fondovalle, in questo momento economico e sociale, può rappresentare un motivo di stimolo per incentivare i residenti dei paesi limitrofi a risiedere ad Emarèse.

Possibilità di gestire servizi molteplici in forma associata con altri comuni o attraverso l'Unité Evançon e la Regione Autonoma Valle d'Aosta.

Fattori negativi:

La posizione del paese vicino ad altri centri dove sono ubicate attività produttive importanti non favoriscono un proprio sviluppo economico, aggravato dalla difficile situazione generale.

L'ubicazione dei servizi (es. scuole, negozi) e di attività ricreative/culturali, nei comuni del fondo valle costituisce al momento un motivo di disincentivazione a rimanere in loco da parte delle famiglie residenti.

Dipendenza per quanto riguarda le risorse economiche dai trasferimenti effettuati dalla Regione.

Possibilità di una drastica riduzione delle risorse che impedirebbero di continuare ad erogare i servizi con lo stesso livello quantitativo.

Visione e missione

Visione

Emarèse deve rappresentare nel contesto attuale del territorio della media valle un comune accogliente nel quale si vive a misura d'uomo e la qualità della vita è un fattore essenziale e chiunque vi abiti si trovi coinvolto nella sua vita sociale e culturale.

Missione

L'obiettivo di questa Amministrazione Comunale è quello di mantenere l'attuale livello dei servizi erogati, specialmente nei confronti della popolazione residente al fine di evitare un progressivo allontanamento dal Paese dei suoi abitanti.

Inoltre sempre per la sua collocazione territoriale deve cercare di favorire dei nuovi nuclei familiari sfruttando altresì le risorse del territorio ai fini di un possibile sviluppo economico e turistico.

MISSION

Il Comune di Emarèse vuole continuare a rappresentare per i propri cittadini il livello gestionale di principale riferimento impegnandosi a sostenere per quanto possibile gli attuali livelli delle prestazioni erogate, cercando di ridurre o non incrementare la pressione fiscale.

Obiettivi generali 2019/2021

Si prosegue nell'azione di recupero ambientale del sito dell'amianto in località Settarme.

La complessità degli interventi previsti nella fase di realizzazione del II° lotto sono molto complessi sia in considerazione dell'ambito territoriale che del rispetto delle norme previste dalle diverse disposizioni di legge.

Ad ultimazione dei lavori dovrebbe essere "restituita" all'ambiente un'area compromessa e garantita la "salute pubblica" della popolazione locale nonché di quella che frequenta tale area.

Tale obiettivo strategico per la comunità di Emarèse per il suo notevole impatto ambientale potrebbe rappresentare anche un motivo di nuove risorse economiche per il paese sotto un duplice punto di vista, nell'immediato per l'esecuzione dei lavori ed, in futuro, per l'offerta turistica perché trattasi di un sito di potenziale interesse ambientale.

N.	LINEA GUIDA STRATEGICA/ MACRO - OBIETTIVO	DESCRIZIONE DELL'OBIETTIVO	ANNO DI RIFERIMENTO	UNITA' ORGANIZZATIVA/ SOGGETTO RESPONSABILE	INDICATORE DI RISULTATO	RISULTATO ATTESO
1	Istituzione	Mantenimento degli Standard qualitativi dei servizi	2019	Segretario comunale e Uffici Comunali	Erogazione servizi secondo il modello attuale	Relazione finale
2	Istituzione	Mantenimento degli Standard qualitativi dei servizi	2020	Segretario comunale e Uffici Comunali	Erogazione servizi secondo il modello attuale	Relazione finale
3	Istituzione	Mantenimento degli Standard qualitativi dei servizi	2021	Segretario comunale e Uffici Comunali	Erogazione servizi secondo il modello attuale	Relazione finale

Obiettivi operativi 2019/2021

	DESCRIZIONE OBIETTIVO	MODALITA' INTERVENTO	UFFICIO RESPONSABILE	MODALITA' DI VERIFICA DEL RAGGIUNGIMENTO DELL'OBIETTIVO	VERIFICA DEL RISULTATO	TEMPI
1	Salvaguardia del territorio	Recupero ambientale sito amianto in Loc Settarme – 2° lotto	Ufficio tecnico e segretario comunale	Definizione affidamento lavori 2° lotto entro il 31/12/2019	Adozione degli atti amministrativi relativi	31/12/2019
2	Ordine pubblico e sicurezza	Realizzazione di un sistema di videosorveglianza sull'intero territorio comunale	Ufficio tecnico e segretario comunale	Ultimazione dei lavori	Adozione degli atti amministrativi relativi	31/12/2019
3	Sviluppo sostenibile e tutela territorio e ambiente – Servizio idrico integrato	Intervento di risoluzione delle criticità dell'acquedotto comunale zona Trechampeille	Ufficio tecnico e segretario comunale	Esecuzione dei lavori	Adozione degli atti amministrativi relativi	31/12/2019
4	Interventi di mantenimento degli immobili e dei beni comunali	Mantenimento dell'arredo urbano e della segnaletica	Ufficio tecnico - Operai	Rendiconto dei compiti affidati mediante rapportino indicanti tempistiche e modalità di intervento (corrispondenza)	Confronto ufficio responsabile con Giunta Comunale	31/12/2019
5	Interventi di mantenimento degli immobili e dei beni comunali	Verifica puntuale della pulizia dei piazzali comunali, delle strade, degli RSU e dei punti di raccolta rifiuti	Ufficio tecnico - Operai	Rendiconto dei compiti affidati mediante rapportino indicanti tempistiche e modalità di intervento (corrispondenza)	Confronto ufficio responsabile con Giunta Comunale	31/12/2019
6	Programmazione del territorio	Adozione della variante sostanziale al PRGC e al PTP	Ufficio tecnico e segretario comunale	Presentazione della bozza preliminare del PRGC alla RAVA	Adozione dell'atto Deliberativo C.C.	31/12/2019
7	Salvaguardia del territorio	Recupero ambientale sito amianto in Loc Settarme – 2° lotto	Ufficio tecnico e segretario comunale	Inizio dei lavori ed esecuzione del 30% degli stessi	Adozione degli atti amministrativi relativi	31/12/2020
8	Interventi di mantenimento degli immobili e dei beni comunali	Mantenimento dell'arredo urbano e della segnaletica	Ufficio tecnico - Operai	Rendiconto dei compiti affidati mediante rapportino indicanti tempistiche e modalità di intervento (corrispondenza)	Confronto ufficio responsabile con Giunta Comunale	31/12/2020

9	Interventi di mantenimento degli immobili e dei beni comunali	Verifica puntuale della pulizia dei piazzali comunali, delle strade, degli RSU e dei punti di raccolta rifiuti	Ufficio tecnico - Operai	Rendiconto dei compiti affidati mediante rapportino indicanti tempistiche e modalità di intervento (corrispondenza)	Confronto ufficio responsabile con Giunta Comunale	31/12/2020
10	Programmazione del territorio	Adozione della variante sostanziale al PRGC e al PTP	Ufficio tecnico e segretario comunale	Deliberazione del Consiglio Comunale	Adozione dell'atto Deliberativo C.C.	31/12/2020
11	Salvaguardia del territorio	Recupero ambientale sito amianto in Loc Settarme - 2° lotto	Ufficio tecnico e segretario comunale	Esecuzione dei lavori nella misura complessiva del 60%	Adozione degli atti amministrativi relativi	31/12/2021
12	Interventi di mantenimento degli immobili e dei beni comunali	Mantenimento dell'arredo urbano e della segnaletica	Ufficio tecnico - Operai	Rendiconto dei compiti affidati mediante rapportino indicanti tempistiche e modalità di intervento (corrispondenza)	Confronto ufficio responsabile con Giunta Comunale	31/12/2021
13	Interventi di mantenimento degli immobili e dei beni comunali	Verifica puntuale della pulizia dei piazzali comunali, delle strade, degli RSU e dei punti di raccolta rifiuti	Ufficio tecnico - Operai	Rendiconto dei compiti affidati mediante rapportino indicanti tempistiche e modalità di intervento (corrispondenza)	Confronto ufficio responsabile con Giunta Comunale	31/12/2021
14	Programmazione del territorio	P.R.G.C	Ufficio tecnico e segretario comunale	Approvazione regolamento edilizio	Adozione dell'atto	31/12/2021

Quote di bilancio assegnate ai responsabili di spesa/entrate

ENTRATE

		PREVISIONI DEFINITIVE DELL'ANNO PRECEDENTE QUELLO CUI SI RIFERISCE IL BILANCIO	PREVISIONI		
			ANNO 2019	DELL'ANNO 2020	DELL'ANNO 2021
Fondo pluriennale vincolato per spese correnti	previsione di competenza	14.118,15	0,00	0,00	0,00
Fondo pluriennale vincolato per spese in conto capitale	previsione di competenza	39.975,54	8.670,62	0,00	0,00
Utilizzo avanzo di Amministrazione	previsione di competenza	100.000,00	0,00	0,00	0,00
- di cui avanzo utilizzato anticipatamente	previsione di competenza	0,00	0,00		
- di cui Utilizzo Fondo anticipazioni di liquidità (DL 35/2013 e successive modifiche e rifinanziamenti) - solo per le Regioni	previsioni di competenza	0,00	0,00	0,00	0,00
Fondo di Cassa all'1/1/2019	previsione di cassa	443.750,61	491.000,00		

Comune di Emarese

D.Lgs. 118/2011

BILANCIO P.E.G. (Anno 2019)

Allegato n.9 - Bilancio di previsione

ENTRATE

DATI BILANCIO	ANNOTAZIONI	RESIDUI PRESUNTI AL TERMINE DELL'ESERCIZIO PRECEDENTE QUELLO CUI SI RIFERISCE IL BILANCIO		PREVISIONI DEFINITIVE DELL'ANNO PRECEDENTE QUELLO CUI SI RIFERISCE IL BILANCIO	PREVISIONI	PREVISIONI	PREVISIONI
					ANNO 2019	DELL'ANNO 2020	DELL'ANNO 2021
TITOLO	1 Entrate correnti di natura tributaria, contributiva e perequativa						
1.0101 Tipologia	101 Imposte tasse e proventi assimilati						
Categoria	0106 Imposta municipale propria						
1104 / 1104 / 99	Ag-*	35.186,30	previsione di competenza	175.583,00	175.583,00	175.583,00	175.583,00
RIS 1104 - IMPOSTA MUNICIPALE PROPRIA - IUC			previsione di cassa	193.947,53	210.769,30		
1107 / 1107 / 99	Ag-SERVIZIO	0,00	previsione di competenza	3.827,82	0,00	0,00	0,00
RIS 1107 - IMPOSTA MUNICIPALE PROPRIA ANNI PRECEDENTI			previsione di cassa	3.827,82	0,00		
Categoria	0151 Tassa smaltimento rifiuti solidi urbani						
1204 / 1204 / 99	Ag-*	0,00	previsione di competenza	182,00	0,00	0,00	0,00
RIS 1204 - TASSA RIFIUTI TA.RI ANNUALITA' PREGRESSE			previsione di cassa	182,00	0,00		
1205 / 1205 / 99	Ag-*	27.474,08	previsione di competenza	62.578,57	66.500,00	66.500,00	66.500,00
RIS 1205 - TASSA RIFIUTI TA.RI			previsione di cassa	99.710,65	93.974,08		
Categoria	0152 Tassa occupazione spazi e aree pubbliche						
1203 / 1203 / 99	Ag-*	0,00	previsione di competenza	1.739,16	1.140,00	1.140,00	1.140,00
RIS1203 - TASSA OCCUPAZIONE SPAZI ED AREE PUBBLICHE (TOSAP)			previsione di cassa	1.788,22	1.140,00		
Categoria	0161 Tributo comunale sui rifiuti e sui servizi						
1106 / 1106 / 99	Ag-*	0,00	previsione di competenza	15,00	0,00	0,00	0,00
RIS 1106 - IUC - TASI			previsione di cassa	15,00	0,00		
Totale Tipologia	101 Imposte tasse e proventi assimilati	62.660,38	previsione di competenza	243.925,55	243.223,00	243.223,00	243.223,00
			previsione di cassa	299.471,22	305.883,38		
TOTALE TITOLO	1 Entrate correnti di natura tributaria, contributiva e perequativa	62.660,38	previsione di competenza	243.925,55	243.223,00	243.223,00	243.223,00
			previsione di cassa	299.471,22	305.883,38		

Comune di Emarese

D.Lgs. 118/2011

BILANCIO P.E.G. (Anno 2019)

Allegato n.9 - Bilancio di previsione

ENTRATE

DATI BILANCIO	ANNOTAZIONI	RESIDUI PRESUNTI AL TERMINE DELL'ESERCIZIO PRECEDENTE QUELLO CUI SI RIFERISCE IL BILANCIO		PREVISIONI DEFINITIVE DELL'ANNO PRECEDENTE QUELLO CUI SI RIFERISCE IL BILANCIO	PREVISIONI		
					ANNO 2019	DELL'ANNO 2020	DELL'ANNO 2021
TITOLO 2 Trasferimenti correnti							
2.0101	Tipologia	101 Trasferimenti correnti da Amministrazioni pubbliche					
	Categoria	0101 Trasferimenti correnti da Amministrazioni Centrali					
2101 / 2101 / 99	Ag-*	0,00	previsione di competenza	1.531,71	1.531,71	1.531,71	1.531,71
RIS2101 - TRASFERIMENTI CORRENTI DALLO STATO PER SERVIZI INDISPENSABILI			previsione di cassa	1.531,71	1.531,71		
2101 / 2103 / 99	Ag-*	0,00	previsione di competenza	14,00	35,00	35,00	35,00
RIS2103 - CONTRIBUTO DALLO STATO PER CARTA IDENTITA' ELETTRONICA			previsione di cassa	14,00	35,00		
2102 / 2102 / 99	Ag-*	0,00	previsione di competenza	3.722,67	3.722,67	3.722,67	3.722,67
RIS2102 - TRASFERIMENTI STATALI PER FINALITA' DIVERSE (INCREMENTO STIPENDIO SEGRETARIO)			previsione di cassa	3.722,67	3.722,67		
2217 / 2217 / 99	Ag-*	0,00	previsione di competenza	66,31	0,00	0,00	0,00
RIS 2217 - TRASF.TO QUOTA 5 %° IRPEF			previsione di cassa	66,31	0,00		
<hr/>							
	Categoria	0102 Trasferimenti correnti da Amministrazioni Locali					
2201 / 2201 / 99	Ag-*	0,00	previsione di competenza	3.804,22	3.804,22	3.804,22	3.804,22
RIS2201 - TRASFERIMENTO REGIONALE PER SOSTITUTIVI QUOTA ICIAP			previsione di cassa	3.804,22	3.804,22		
2205 / 2205 / 99	Ag-*	0,00	previsione di competenza	593.281,74	593.280,00	593.280,00	593.280,00
RIS2205 - TRASFERIMENTI PER FUNZIONI GENERALI			previsione di cassa	593.281,74	593.280,00		
2207 / 2207 / 99	Ag-*	0,00	previsione di competenza	35.785,30	35.785,30	0,00	0,00
RIS2207 - CONTRIBUTO REGIONALE INTERESSI SU MUTUI L.R.21			previsione di cassa	35.785,30	35.785,30		
2210 / 2210 / 99	Ag-*	0,00	previsione di competenza	700,00	500,00	500,00	500,00
RIS 2210 - TRASFERIMENTO REG.LE LR20/2002 VVFF			previsione di cassa	700,00	500,00		

Comune di Emarese

D.Lgs. 118/2011

BILANCIO P.E.G. (Anno 2019)

Allegato n.9 - Bilancio di previsione

ENTRATE

DATI BILANCIO	ANNOTAZIONI	RESIDUI PRESUNTI AL TERMINE DELL'ESERCIZIO PRECEDENTE QUELLO CUI SI RIFERISCE IL BILANCIO		PREVISIONI DEFINITIVE DELL'ANNO PRECEDENTE QUELLO CUI SI RIFERISCE IL BILANCIO	PREVISIONI	PREVISIONI	PREVISIONI
					ANNO 2019	DELL'ANNO 2020	DELL'ANNO 2021
2212 / 2212 / 99	Ag-*	0,00	previsione di competenza	2.473,75	2.473,75	2.473,50	2.473,50
RIS 2212 - TRASFERIMENTI COMPENSATIVI MINOR INTROITO ICI			previsione di cassa	2.473,75	2.473,75		
2221 / 2221 / 99	Ag-*	0,00	previsione di competenza	4.235,00	4.235,00	4.235,00	4.235,00
RIS 2221 REINTEGRO MINOR GETTITO ADD.LE COM.LE CONSUMO ENERGIA ELETTRICA			previsione di cassa	4.235,00	4.235,00		
2223 / 2223 / 99	Ag-*	3.505,85	previsione di competenza	25.000,00	25.000,00	25.000,00	25.000,00
RIS 2223 TRASFERIMENTO REGIONALE PER SGOMBERO NEVE			previsione di cassa	31.000,00	28.505,85		
2504 / 2504 / 99	Ag-*	0,00	previsione di competenza	72.864,02	73.000,00	73.000,00	73.000,00
RIS 2504 - CONTRIBUTO B.I.M.			previsione di cassa	72.864,02	73.000,00		
Totale Tipologia	101 Trasferimenti correnti da Amministrazioni pubbliche	3.505,85	previsione di competenza	743.478,72	743.367,65	707.582,10	707.582,10
			previsione di cassa	749.478,72	746.873,50		
2.0103 Tipologia	103 Trasferimenti correnti da Imprese						
Categoria	0302 Altri trasferimenti correnti da imprese						
2508 / 2508 / 99	Ag-SERVIZIO	18.858,20	previsione di competenza	10.000,00	10.000,00	10.000,00	10.000,00
RIS 2508 TRASFERIMENTI DA ALTRE IMPRESE - centralina			previsione di cassa	18.858,20	28.858,20		
Totale Tipologia	103 Trasferimenti correnti da Imprese	18.858,20	previsione di competenza	10.000,00	10.000,00	10.000,00	10.000,00
			previsione di cassa	18.858,20	28.858,20		
TOTALE TITOLO	2 Trasferimenti correnti	22.364,05	previsione di competenza	753.478,72	753.367,65	717.582,10	717.582,10
			previsione di cassa	768.336,92	775.731,70		

ENTRATE

DATI BILANCIO	ANNOTAZIONI	RESIDUI PRESUNTI AL TERMINE DELL'ESERCIZIO PRECEDENTE QUELLO CUI SI RIFERISCE IL BILANCIO		PREVISIONI DEFINITIVE DELL'ANNO PRECEDENTE QUELLO CUI SI RIFERISCE IL BILANCIO	PREVISIONI	PREVISIONI	PREVISIONI
					ANNO 2019	DELL'ANNO 2020	DELL'ANNO 2021
TITOLO	3 Entrate extratributarie						
3.0100 Tipologia	100 Vendita di beni e servizi e proventi derivanti dalla gestione dei beni						
Categoria	0200 Entrate dalla vendita e dall'erogazione di servizi						
3101 / 3101 / 99	Ag-*	0,00	previsione di competenza	18.000,00	6.700,00	1.500,00	1.500,00
RIS3101 - DIRITTI SEGRETERIA			previsione di cassa	18.000,00	6.700,00		
3103 / 3103 / 99	Ag-*	0,00	previsione di competenza	132,00	130,00	130,00	130,00
RIS3103 - DIRITTI PER IL RILASCIO DELLE CARTE D'IDENTITA'			previsione di cassa	132,00	130,00		
3113 / 3113 / 99	Ag-*	640,00	previsione di competenza	13.500,00	9.220,00	9.220,00	9.220,00
RIS3113 - PROVENTI SERVIZIO MENSA SCOLASTICA			previsione di cassa	15.132,00	9.860,00		
3115 / 3115 / 99	Ag-*	1.394,00	previsione di competenza	3.400,00	3.900,00	3.900,00	3.900,00
RIS3115 - PROVENTI DEL SERVIZIO DI TRASPORTO SCOLASTICO			previsione di cassa	4.140,00	5.294,00		
3117 / 3117 / 99	Ag-*	16.847,10	previsione di competenza	13.253,00	12.650,00	12.650,00	12.650,00
RIS3117 - PROVENTI DELL'ACQUEDOTTO			previsione di cassa	29.238,07	29.497,10		
3118 / 3118 / 99	Ag-*	2.937,31	previsione di competenza	2.750,00	2.330,00	2.330,00	2.330,00
RIS3118 - PROVENTI DEL SERVIZIO ACQUE REFLUE			previsione di cassa	6.067,27	5.267,31		
3119 / 3119 / 99	Ag-*	18.862,19	previsione di competenza	14.273,00	10.610,00	10.610,00	10.610,00
RIS3119 - PROVENTI DEL SERVIZIO DI DEPURAZIONE			previsione di cassa	32.529,19	29.472,19		
3120 / 3120 / 99	Ag-*	2.904,98	previsione di competenza	1.200,54	500,00	500,00	500,00
RIS3120 - INTROITI DISCARICA INERTI			previsione di cassa	4.013,21	3.404,98		
3122 / 3122 / 99	Ag-SERVIZIO	0,00	previsione di competenza	13,20	0,00	0,00	0,00
RIS3122 - SERVIZIO IDRICO INTEGRATO ANNUALITA' PREGRESSE			previsione di cassa	13,20	0,00		
Categoria	0300 Proventi derivanti dalla gestione dei beni						
3114 / 3114 / 99	Ag-*	100,00	previsione di competenza	1.010,00	500,00	500,00	500,00
RIS 3114 - PROVENTI UTILIZZO SALE COMUNALI			previsione di cassa	1.010,00	600,00		

Comune di Emarese

D.Lgs. 118/2011

BILANCIO P.E.G. (Anno 2019)

Allegato n.9 - Bilancio di previsione

ENTRATE

DATI BILANCIO	ANNOTAZIONI	RESIDUI PRESUNTI AL TERMINE DELL'ESERCIZIO PRECEDENTE QUELLO CUI SI RIFERISCE IL BILANCIO		PREVISIONI DEFINITIVE DELL'ANNO PRECEDENTE QUELLO CUI SI RIFERISCE IL BILANCIO	PREVISIONI	PREVISIONI	PREVISIONI
					ANNO 2019	DELL'ANNO 2020	DELL'ANNO 2021
3201 / 3201 / 99	Ag-*	5.748,56	previsione di competenza	17.700,00	15.800,00	15.800,00	15.800,00
RIS3201 - FITTI REALI DI FABBRICATI			previsione di cassa	25.136,06	21.548,56		
3203 / 3203 / 99	Ag-*	0,00	previsione di competenza	3.600,00	3.600,00	3.600,00	3.600,00
RIS3203 - AFFITTO CENTRALINA TELECOM			previsione di cassa	3.600,00	3.600,00		
Totale Tipologia	100 Vendita di beni e servizi e proventi derivanti dalla gestione dei beni	49.434,14	previsione di competenza	88.831,74	65.940,00	60.740,00	60.740,00
			previsione di cassa	139.011,00	115.374,14		
3.0300 Tipologia	300 Interessi attivi						
Categoria	0300 Altri interessi attivi						
3301 / 3301 / 99	Ag-*	2.480,94	previsione di competenza	2.200,00	2.200,00	2.200,00	2.200,00
RIS3301 - INTERESSI ATTIVI SU GIACENZA DI CASSA			previsione di cassa	4.630,45	4.680,94		
Totale Tipologia	300 Interessi attivi	2.480,94	previsione di competenza	2.200,00	2.200,00	2.200,00	2.200,00
			previsione di cassa	4.630,45	4.680,94		
3.0500 Tipologia	500 Rimborsi e altre entrate correnti						
Categoria	0200 Rimborsi in entrata						
3507 / 3507 / 99	Ag-*	1.000,00	previsione di competenza	500,00	500,00	500,00	500,00
RIS3507 - INTROITI E RIMBORSI DIVERSI			previsione di cassa	500,00	1.500,00		
Categoria	9900 Altre entrate correnti n.a.c.						
3509 / 3509 / 99	Ag-*	0,00	previsione di competenza	2.000,00	1.000,00	1.000,00	1.000,00
RIS 3509 - CONCORSO SPESE ASSOCIAZIONE ABBE TREVES			previsione di cassa	2.000,00	1.000,00		
3510 / 3510 / 99	Ag-*	12.471,34	previsione di competenza	7.024,95	4.000,00	4.000,00	4.000,00
RIS 3510 - CREDITO IVA COMMERCIALE			previsione di cassa	20.513,07	16.471,34		
3512 / 3512 / 99	Ag-*	0,00	previsione di competenza	5.000,00	5.000,00	3.100,00	5.000,00
RIS. 3512 - RIMBORSO SPESE ELETTORALI			previsione di cassa	5.000,00	5.000,00		
Totale Tipologia	500 Rimborsi e altre entrate correnti	13.471,34	previsione di competenza	14.524,95	10.500,00	8.600,00	10.500,00
			previsione di cassa	28.013,07	23.971,34		

Comune di Emarese

D.Lgs. 118/2011

BILANCIO P.E.G. (Anno 2019)

Allegato n.9 - Bilancio di previsione

ENTRATE

DATI BILANCIO	ANNOTAZIONI	RESIDUI PRESUNTI AL TERMINE DELL'ESERCIZIO PRECEDENTE QUELLO CUI SI RIFERISCE IL BILANCIO		PREVISIONI DEFINITIVE DELL'ANNO PRECEDENTE QUELLO CUI SI RIFERISCE IL BILANCIO			
					PREVISIONI ANNO 2019	PREVISIONI DELL'ANNO 2020	PREVISIONI DELL'ANNO 2021
TOTALE TITOLO	3 Entrate extratributarie	65.386,42	previsione di competenza	105.556,69	78.640,00	71.540,00	73.440,00
			previsione di cassa	171.654,52	144.026,42		

Comune di Emarese

D.Lgs. 118/2011

BILANCIO P.E.G. (Anno 2019)

Allegato n.9 - Bilancio di previsione

ENTRATE

DATI BILANCIO	ANNOTAZIONI	RESIDUI PRESUNTI AL TERMINE DELL'ESERCIZIO PRECEDENTE QUELLO CUI SI RIFERISCE IL BILANCIO		PREVISIONI DEFINITIVE DELL'ANNO PRECEDENTE QUELLO CUI SI RIFERISCE IL BILANCIO	PREVISIONI	PREVISIONI	PREVISIONI
					ANNO 2019	DELL'ANNO 2020	DELL'ANNO 2021
TITOLO	4 Entrate in conto capitale						
4.0200 Tipologia	200 Contributi agli investimenti						
Categoria	0100 Contributi agli investimenti da amministrazioni pubbliche						
4306 / 4306 / 99	Ag-*	13.217.841,62	previsione di competenza	13.361.645,73	187.177,86	0,00	0,00
RIS 4306 TRASFERIMENTO REGIONALE BONIFICA CAVA AMIANTO			previsione di cassa	13.498.477,12	13.405.019,48		
4508 / 4508 / 99	Ag-AREA TECNICA	0,00	previsione di competenza	90.000,00	0,00	0,00	0,00
RIS 4508 - CONTRIBUTO PER INVESTIMENTI DA ALTRI COMUNI			previsione di cassa	90.000,00	0,00		
Categoria	0300 Contributi agli investimenti da Imprese						
4504 / 4504 / 99	Ag-*	24.000,00	previsione di competenza	24.000,00	0,00	0,00	0,00
RIS 4504 - CONTRIBUTO FONDAZIONE CRT			previsione di cassa	24.000,00	24.000,00		
Totale Tipologia	200 Contributi agli investimenti	13.241.841,62	previsione di competenza	13.475.645,73	187.177,86	0,00	0,00
			previsione di cassa	13.612.477,12	13.429.019,48		
4.0300 Tipologia	300 Altri trasferimenti in conto capitale						
Categoria	1000 Altri trasferimenti in conto capitale da amministrazioni pubbliche						
4201 / 4201 / 99	Ag-*	137.583,36	previsione di competenza	72.244,42	0,00	0,00	0,00
RIS 4201 - TRASFERIMENTO STATALE BONIFICA CAVA AMIANTO			previsione di cassa	137.583,36	137.583,36		
4316 / 4316 / 99	Ag-*	25.865,95	previsione di competenza	73.547,75	0,00	0,00	0,00
RIS 4316 - TRASFERIMENTO REG.LE LAVORI DISGAGGIO STRADA INTERC.LE ST. VINCENT-EMARESE			previsione di cassa	125.389,72	25.865,95		
4318 / 4318 / 99	Ag-*	48.858,51	previsione di competenza	133.007,70	84.149,19	0,00	0,00
RIS 4318 TRASFERIMENTO REGIONALE IMPIANTO VIDEOSORVEGLIANZA LR 24/2016			previsione di cassa	133.007,70	133.007,70		
4319 / 4319 / 99	Ag-SERVIZIO	99.817,17	previsione di competenza	110.907,97	0,00	0,00	0,00

Comune di Emarese

D.Lgs. 118/2011

BILANCIO P.E.G. (Anno 2019)

Allegato n.9 - Bilancio di previsione

ENTRATE

DATI BILANCIO	ANNOTAZIONI	RESIDUI PRESUNTI AL TERMINE DELL'ESERCIZIO PRECEDENTE QUELLO CUI SI RIFERISCE IL BILANCIO		PREVISIONI DEFINITIVE DELL'ANNO PRECEDENTE QUELLO CUI SI RIFERISCE IL BILANCIO			
					PREVISIONI ANNO 2019	PREVISIONI DELL'ANNO 2020	PREVISIONI DELL'ANNO 2021
RIS4319 - FINANZIAMENTO REGIONALE "INTERVENTO CRITICITA' ACQUEDOTTO COMUNALE TRECHAMPEILLE-RAVET "			previsione di cassa	110.907,97	99.817,17		
Totale Tipologia	300 Altri trasferimenti in conto capitale	312.124,99	previsione di competenza	389.707,84	84.149,19	0,00	0,00
			previsione di cassa	506.888,75	396.274,18		
4.0400 Tipologia	400 Entrate da alienazione di beni materiali e immateriali						
Categoria	0100 Alienazione di beni materiali						
4101 / 4101 / 99	Ag-*	316,49	previsione di competenza	2.750,00	250,00	2.300,00	2.300,00
RIS 4101 - PROVENTI DA CONCESSIONI CIMITERIALI			previsione di cassa	3.066,49	566,49		
Totale Tipologia	400 Entrate da alienazione di beni materiali e immateriali	316,49	previsione di competenza	2.750,00	250,00	2.300,00	2.300,00
			previsione di cassa	3.066,49	566,49		
4.0500 Tipologia	500 Altre entrate in conto capitale						
Categoria	0100 Permessi di costruire						
4501 / 4501 / 99	Ag-*	0,00	previsione di competenza	8.921,62	2.000,00	2.000,00	2.000,00
RIS 4501 - PROVENTI DA CONCESSIONI EDILIZIE			previsione di cassa	8.921,62	2.000,00		
Categoria	0400 Altre entrate in conto capitale n.a.c.						
4503 / 4503 / 99	Ag-*	0,00	previsione di competenza	2.000,00	1.000,00	1.000,00	1.000,00
RIS 4503 - CONTRIBUTO TESORERIA			previsione di cassa	2.000,00	1.000,00		
4507 / 4507 / 99	Ag-*	0,00	previsione di competenza	0,00	0,00	0,00	0,00
RIS 4507 - ALTRE ENTRATE IN CONTO CAPITALE			previsione di cassa	27.500,00	0,00		
Totale Tipologia	500 Altre entrate in conto capitale	0,00	previsione di competenza	10.921,62	3.000,00	3.000,00	3.000,00
			previsione di cassa	38.421,62	3.000,00		
TOTALE TITOLO	4 Entrate in conto capitale	13.554.283,10	previsione di competenza	13.879.025,19	274.577,05	5.300,00	5.300,00
			previsione di cassa	14.160.853,98	13.828.860,15		

Comune di Emarese

D.Lgs. 118/2011

BILANCIO P.E.G. (Anno 2019)

Allegato n.9 - Bilancio di previsione

ENTRATE

DATI BILANCIO	ANNOTAZIONI	RESIDUI PRESUNTI AL TERMINE DELL'ESERCIZIO PRECEDENTE QUELLO CUI SI RIFERISCE IL BILANCIO		PREVISIONI DEFINITIVE DELL'ANNO PRECEDENTE QUELLO CUI SI RIFERISCE IL BILANCIO	PREVISIONI	PREVISIONI	PREVISIONI
					ANNO 2019	DELL'ANNO 2020	DELL'ANNO 2021
TITOLO 9 Entrate per conto terzi e partite di giro							
9.0100	Tipologia	100	Entrate per partite di giro				
	Categoria	0100	Altre ritenute				
6002 / 6002 / 1	Ag-*	34,80	previsione di competenza	500.000,00	500.000,00	500.000,00	500.000,00
RIS600002 - RITENUTE ERARIALI - SPLIT PAYMENT ISTITUZIONALE			previsione di cassa	500.000,00	500.034,80		
6002 / 6002 / 4	Ag-*	0,00	previsione di competenza	20.000,00	20.000,00	20.000,00	20.000,00
RIS600002 - RITENUTE ERARIALI - SPLIT PAYMENT COMMERCIALE			previsione di cassa	20.000,00	20.000,00		
	Categoria	0200	Ritenute su redditi da lavoro dipendente				
6001 / 6001 / 99	Ag-*	111,42	previsione di competenza	25.000,00	25.000,00	25.000,00	25.000,00
RIS600001- RITENUTE PREVIDENZIALI E ASSISTENZIALI AL PERSONALE			previsione di cassa	25.000,00	25.111,42		
6002 / 6002 / 2	Ag-*	1.047,62	previsione di competenza	70.000,00	70.000,00	70.000,00	70.000,00
RIS600002 - RITENUTE ERARIALI - REDDITI DA LAVORO DIPENDENTE			previsione di cassa	70.000,00	71.047,62		
	Categoria	0300	Ritenute su redditi da lavoro autonomo				
6002 / 6002 / 3	Ag-*	0,00	previsione di competenza	250.000,00	250.000,00	250.000,00	250.000,00
RIS600002 - RITENUTE ERARIALI - REDDITI DA LAVORO AUTONOMO			previsione di cassa	250.000,00	250.000,00		
	Categoria	9900	Altre entrate per partite di giro				
6006 / 6006 / 2	Ag-*	0,00	previsione di competenza	25.000,00	25.000,00	25.000,00	25.000,00
RIS600006 - ENTRATE A SEGUITO DI SPESE NON ANDATE A BUON FINE			previsione di cassa	25.000,00	25.000,00		
6006 / 6006 / 99	Ag-*	0,00	previsione di competenza	2.324,00	2.324,00	2.324,00	2.324,00
RIS600006 - RIMBORSO ANTICIPAZIONI FONDI SERVIZIO ECONOMATO			previsione di cassa	2.324,00	2.324,00		
Totale Tipologia	100	1.193,84	previsione di competenza	892.324,00	892.324,00	892.324,00	892.324,00
			previsione di cassa	892.324,00	893.517,84		
9.0200	Tipologia	200	Entrate per conto terzi				

Comune di Emarese

D.Lgs. 118/2011

**BILANCIO P.E.G. (Anno 2019)
SPESE**

Allegato n.9 - Bilancio di previsione

DATI BILANCIO	ANNOTAZIONI	RESIDUI PRESUNTI AL TERMINE DELL'ESERCIZIO PRECEDENTE QUELLO CUI SI RIFERISCE IL BILANCIO		PREVISIONI DEFINITIVE DELL'ANNO PRECEDENTE QUELLO CUI SI RIFERISCE IL BILANCIO			
					PREVISIONI ANNO 2019	PREVISIONI DELL'ANNO 2020	PREVISIONI DELL'ANNO 2021
DISAVANZO DI AMMINISTRAZIONE				0,00	0,00	0,00	0,00
MISSIONE	01 Servizi istituzionali, generali e di gestione						
01.01 Programma	01 Organi istituzionali						
01.01.1 Titolo	1 Spese correnti						
Macroaggregato	102 Imposte e tasse a carico dell'ente						
10205 / 10205 / 1	Ag-SERVIZIO	538,35	previsione di competenza	1.900,00	2.300,00	2.300,00	2.300,00
CDC 1001 FP 1502 IRAP	ORGANI		<i>di cui già impegnato</i>		(0,00)	(0,00)	(0,00)
ISTITUZIONALI			<i>di cui fondo pluriennale vincolato</i>	(0,00)	(0,00)	(0,00)	(0,00)
			previsione di cassa	1.900,00	2.838,35		

Macroaggregato	103 Acquisto di beni e servizi						
10102 / 10102 / 1	Ag-GIUNTA	0,00	previsione di competenza	300,00	300,00	300,00	300,00
CDC 1002 FP 1271 SPESE DI			<i>di cui già impegnato</i>		(0,00)	(0,00)	(0,00)
RAPPRESENTANZA-ALTRI BENI DI			<i>di cui fondo pluriennale vincolato</i>	(0,00)	(0,00)	(0,00)	(0,00)
CONSUMO			previsione di cassa	300,00	300,00		
10102 / 10102 / 5	Ag-GIUNTA	0,00	previsione di competenza	200,00	200,00	200,00	200,00
CDC 2101 FP 1271 SPESE DI			<i>di cui già impegnato</i>		(0,00)	(0,00)	(0,00)
RAPPRESENTANZA-SERVIZI-ALTR			<i>di cui fondo pluriennale vincolato</i>	(0,00)	(0,00)	(0,00)	(0,00)
E SPESE DI RAPPRESENTANZA -			previsione di cassa	200,00	200,00		
marmotte							
10102 / 10102 / 99	Ag-GIUNTA	5.372,20	previsione di competenza	0,00	0,00	0,00	0,00
UEB 10102 - ACQUISTO DI BENI DI			<i>di cui già impegnato</i>		(0,00)	(0,00)	(0,00)
CONSUMO E PRESTAZIONI DI			<i>di cui fondo pluriennale vincolato</i>	(0,00)	(0,00)	(0,00)	(0,00)
SERVIZI, GIUNTA - residui			previsione di cassa	5.372,20	5.372,20		
10202 / 10202 / 1	Ag-SERVIZIO	250,00	previsione di competenza	21.480,00	21.480,00	21.480,00	21.480,00
CDC 1001 FP 1235 COMPENSO			<i>di cui già impegnato</i>		(0,00)	(0,00)	(0,00)
AMMINISTRATORI			<i>di cui fondo pluriennale vincolato</i>	(0,00)	(0,00)	(0,00)	(0,00)
			previsione di cassa	21.680,00	21.730,00		

Totale Programma	01 Organi istituzionali	6.160,55	previsione di competenza	23.880,00	24.280,00	24.280,00	24.280,00
			<i>di cui già impegnato</i>		0,00	0,00	0,00
			<i>di cui fondo pluriennale vincolato</i>	0,00	0,00	0,00	0,00
			previsione di cassa	29.452,20	30.440,55		

Comune di Emarese

D.Lgs. 118/2011

BILANCIO P.E.G. (Anno 2019)
SPESE

Allegato n.9 - Bilancio di previsione

DATI BILANCIO	ANNOTAZIONI	RESIDUI PRESUNTI AL TERMINE DELL'ESERCIZIO PRECEDENTE QUELLO CUI SI RIFERISCE IL BILANCIO		PREVISIONI DEFINITIVE DELL'ANNO PRECEDENTE QUELLO CUI SI RIFERISCE IL BILANCIO	PREVISIONI	PREVISIONI	PREVISIONI
					ANNO 2019	DELL'ANNO 2020	DELL'ANNO 2021
01.02 Programma	02 Segreteria generale						
01.02.1 Titolo	1 Spese correnti						
	Macroaggregato 101 Redditi da lavoro dipendente						
10201 / 10201 / 1	Ag-SERVIZIO	0,00	previsione di competenza	15.500,00	16.000,00	16.000,00	16.000,00
CDC 1101 FP 1100 ASSEGNI FISSI			<i>di cui gia' impegnato</i>		(0,00)	(0,00)	(0,00)
SEGRETERIA GENERALE			<i>di cui fondo pluriennale vincolato</i>	(0,00)	(0,00)	(0,00)	(0,00)
			previsione di cassa	15.500,00	16.000,00		
10201 / 10201 / 2	Ag-SERVIZIO	205,00	previsione di competenza	5.500,00	6.000,00	6.000,00	6.000,00
CDC 1101 FP 1101 CONTRIBUTI A			<i>di cui gia' impegnato</i>		(0,00)	(0,00)	(0,00)
CARICO ENTE SEGRETERIA			<i>di cui fondo pluriennale vincolato</i>	(0,00)	(0,00)	(0,00)	(0,00)
GENERALE			previsione di cassa	5.978,00	6.205,00		
10201 / 10201 / 3	Ag-SERVIZIO	0,00	previsione di competenza	250,00	250,00	250,00	250,00
CDC 1101 FP 1101 CONTRIBUTI			<i>di cui gia' impegnato</i>		(0,00)	(0,00)	(0,00)
PREVIDENZA COMPLEMENTARE			<i>di cui fondo pluriennale vincolato</i>	(0,00)	(0,00)	(0,00)	(0,00)
SEGRETERIA GENERALE			previsione di cassa	252,99	250,00		
	Macroaggregato 102 Imposte e tasse a carico dell'ente						
10205 / 10205 / 2	Ag-SERVIZIO	0,00	previsione di competenza	1.900,00	1.900,00	1.900,00	1.900,00
CDC 1101 FP 1502 IRAP			<i>di cui gia' impegnato</i>		(0,00)	(0,00)	(0,00)
SEGRETERIA GENERALE			<i>di cui fondo pluriennale vincolato</i>	(0,00)	(0,00)	(0,00)	(0,00)
			previsione di cassa	1.900,00	1.900,00		
	Macroaggregato 103 Acquisto di beni e servizi						
10202 / 10202 / 2	Ag-SERVIZIO	0,00	previsione di competenza	6.000,00	6.000,00	6.000,00	6.000,00
CDC 1001 FP 1236 RIMBORSO			<i>di cui gia' impegnato</i>		(0,00)	(0,00)	(0,00)
SPESE AMMINISTRATORI			<i>di cui fondo pluriennale vincolato</i>	(0,00)	(0,00)	(0,00)	(0,00)
			previsione di cassa	6.000,00	6.000,00		
10202 / 10202 / 4	Ag-SERVIZIO	593,94	previsione di competenza	3.640,00	2.500,00	2.500,00	2.500,00
CDC 1101 FP 1200 PRODOTTI PER			<i>di cui gia' impegnato</i>		(0,00)	(0,00)	(0,00)
UFFICIO SEGRETERIA GENERALE			<i>di cui fondo pluriennale vincolato</i>	(0,00)	(0,00)	(0,00)	(0,00)
			previsione di cassa	4.047,00	3.093,94		

Comune di Emarese

D.Lgs. 118/2011

BILANCIO P.E.G. (Anno 2019)
SPESE

Allegato n.9 - Bilancio di previsione

DATI BILANCIO	ANNOTAZIONI	RESIDUI PRESUNTI AL TERMINE DELL'ESERCIZIO PRECEDENTE QUELLO CUI SI RIFERISCE IL BILANCIO		PREVISIONI DEFINITIVE DELL'ANNO PRECEDENTE QUELLO CUI SI RIFERISCE IL BILANCIO	PREVISIONI		
					ANNO 2019	DELL'ANNO 2020	DELL'ANNO 2021
10202 / 10202 / 6	Ag-SERVIZIO	0,00	previsione di competenza	300,00	300,00	300,00	300,00
CDC 1102 FP 1221 MATERIALI E MANUTENZIONI ORDINARIE-SERVIZI GENERALI-acquisto di beni			<i>di cui già impegnato</i>		(0,00)	(0,00)	(0,00)
			<i>di cui fondo pluriennale vincolato</i>	(0,00)	(0,00)	(0,00)	(0,00)
			previsione di cassa	300,00	300,00		
10202 / 10202 / 7	Ag-SERVIZIO	86,01	previsione di competenza	700,00	700,00	700,00	700,00
CDC 1102 FP 1221 MATERIALI E MANUTENZIONI ORDINARIE-SERVIZI GENERALI- acquisto altri beni consumo			<i>di cui già impegnato</i>		(0,00)	(0,00)	(0,00)
			<i>di cui fondo pluriennale vincolato</i>	(0,00)	(0,00)	(0,00)	(0,00)
			previsione di cassa	700,00	786,01		
10202 / 10202 / 10	Ag-SERVIZIO	0,00	previsione di competenza	300,00	400,00	400,00	400,00
CDC 1102 - FP 1232 SERVIZI TECNICI - SPESE BANCARIE POS			<i>di cui già impegnato</i>		(0,00)	(0,00)	(0,00)
			<i>di cui fondo pluriennale vincolato</i>	(0,00)	(0,00)	(0,00)	(0,00)
			previsione di cassa	308,22	400,00		
10202 / 10202 / 17	Ag-SERVIZIO	0,00	previsione di competenza	3.260,00	2.300,00	2.300,00	2.300,00
CDC 1102 FP 1242 SERVIZI GENERALI - SPESE POSTALI			<i>di cui già impegnato</i>		(0,00)	(0,00)	(0,00)
			<i>di cui fondo pluriennale vincolato</i>	(0,00)	(0,00)	(0,00)	(0,00)
			previsione di cassa	3.562,40	2.300,00		
10202 / 10202 / 101	Ag-SERVIZIO	0,00	previsione di competenza	400,00	400,00	400,00	400,00
CDC 1101 - QUOTA ASSOCIATIVA AVAPA			<i>di cui già impegnato</i>		(0,00)	(0,00)	(0,00)
			<i>di cui fondo pluriennale vincolato</i>	(0,00)	(0,00)	(0,00)	(0,00)
			previsione di cassa	400,00	400,00		
Macroaggregato 104 Trasferimenti correnti							
10203 / 10203 / 2	Ag-SERVIZIO	26.317,19	previsione di competenza	28.650,00	28.650,00	26.500,00	26.500,00
CDC 1102 FP 1300 TRASFERIMENTI ORDINARI PER SEGRETERIA CONVENZIONATA			<i>di cui già impegnato</i>		(0,00)	(0,00)	(0,00)
			<i>di cui fondo pluriennale vincolato</i>	(0,00)	(0,00)	(0,00)	(0,00)
			previsione di cassa	52.650,00	54.967,19		
10203 / 10203 / 3	Ag-SERVIZIO	0,00	previsione di competenza	500,00	500,00	500,00	500,00
CDC 1101 FP 1303 TRASFERIMENTI SEGRETERIA GENERALE (quota capitaria)			<i>di cui già impegnato</i>		(0,00)	(0,00)	(0,00)
			<i>di cui fondo pluriennale vincolato</i>	(0,00)	(0,00)	(0,00)	(0,00)
			previsione di cassa	500,00	500,00		

Comune di Emarese

D.Lgs. 118/2011

BILANCIO P.E.G. (Anno 2019)
SPESE

Allegato n.9 - Bilancio di previsione

DATI BILANCIO	ANNOTAZIONI	RESIDUI PRESUNTI AL TERMINE DELL'ESERCIZIO PRECEDENTE QUELLO CUI SI RIFERISCE IL BILANCIO		PREVISIONI DEFINITIVE DELL'ANNO PRECEDENTE QUELLO CUI SI RIFERISCE IL BILANCIO	PREVISIONI	PREVISIONI	PREVISIONI
					ANNO 2019	DELL'ANNO 2020	DELL'ANNO 2021
10203 / 10203 / 4	Ag-SERVIZIO	62.774,36	previsione di competenza	62.775,00	63.000,00	63.000,00	63.000,00
CDC 1102 FP 1300 TRASFERIMENTI			<i>di cui già impegnato</i>		(0,00)	(0,00)	(0,00)
SPESE FUNZIONAMENTO UNITES DES COMMUNES VALD.			<i>di cui fondo pluriennale vincolato</i>	(0,00)	(0,00)	(0,00)	(0,00)
			previsione di cassa	67.384,53	125.774,36		
10203 / 10203 / 5	Ag-SERVIZIO	0,00	previsione di competenza	1.800,00	690,00	150,00	150,00
CDC 1102 FP 1300 TRASFERIMENTI			<i>di cui già impegnato</i>		(0,00)	(0,00)	(0,00)
DIRITTI SEGRETERIA			<i>di cui fondo pluriennale vincolato</i>	(0,00)	(0,00)	(0,00)	(0,00)
			previsione di cassa	1.800,00	690,00		
10203 / 10203 / 6	Ag-SERVIZIO	200,00	previsione di competenza	400,00	400,00	400,00	400,00
CDC 1102 FP 1300 TRASFERIMENTI			<i>di cui già impegnato</i>		(0,00)	(0,00)	(0,00)
COLLOCAMENTO E CEC			<i>di cui fondo pluriennale vincolato</i>	(0,00)	(0,00)	(0,00)	(0,00)
			previsione di cassa	600,00	600,00		
10203 / 10203 / 7	Ag-SERVIZIO	0,00	previsione di competenza	3.000,00	2.150,00	1.950,00	1.950,00
CDC 1102 FP 1303 TRASFERIMENTI			<i>di cui già impegnato</i>		(0,00)	(0,00)	(0,00)
FDO MOBILITA'-ARSS			<i>di cui fondo pluriennale vincolato</i>	(0,00)	(0,00)	(0,00)	(0,00)
			previsione di cassa	3.000,00	2.150,00		
10203 / 10203 / 30	Ag-SERVIZIO	0,00	previsione di competenza	350,00	350,00	350,00	350,00
CDC 1301 - VERSAMENTO ALLO STATO INCASSI C.I.E (carta identità elettronica)			<i>di cui già impegnato</i>		(0,00)	(0,00)	(0,00)
			<i>di cui fondo pluriennale vincolato</i>	(0,00)	(0,00)	(0,00)	(0,00)
			previsione di cassa	350,00	350,00		
10203 / 10203 / 99	Ag-*	0,00	previsione di competenza	0,00	0,00	0,00	0,00
UEB 10203 - TRASFERIMENTI			<i>di cui già impegnato</i>		(0,00)	(0,00)	(0,00)
CORRENTI, SEGRETARIO - RESIDUI			<i>di cui fondo pluriennale vincolato</i>	(0,00)	(0,00)	(0,00)	(0,00)
			previsione di cassa	532,27	0,00		
Macroaggregato 110 Altre spese correnti							
10202 / 10202 / 19	Ag-SERVIZIO	0,00	previsione di competenza	500,00	500,00	500,00	500,00
CDC 1102 FP 1273 ALTRI ONERI DI GESTIONE-SERVIZI GENERALI			<i>di cui già impegnato</i>		(0,00)	(0,00)	(0,00)
			<i>di cui fondo pluriennale vincolato</i>	(0,00)	(0,00)	(0,00)	(0,00)
			previsione di cassa	500,00	500,00		
01.02.2 Titolo 2 Spese in conto capitale							
Macroaggregato 202 Investimenti fissi lordi e acquisto di terreni							

Comune di Emarese

D.Lgs. 118/2011

BILANCIO P.E.G. (Anno 2019)
SPESE

Allegato n.9 - Bilancio di previsione

DATI BILANCIO	ANNOTAZIONI	RESIDUI PRESUNTI AL TERMINE DELL'ESERCIZIO PRECEDENTE QUELLO CUI SI RIFERISCE IL BILANCIO		PREVISIONI DEFINITIVE DELL'ANNO PRECEDENTE QUELLO CUI SI RIFERISCE IL BILANCIO	PREVISIONI	PREVISIONI	PREVISIONI
					ANNO 2019	DELL'ANNO 2020	DELL'ANNO 2021
20201 / 20201 / 2	Ag-SERVIZIO	1.803,16	previsione di competenza	0,00	1.000,00	0,00	0,00
CDC 5102 FP 2135 HARDWARE			<i>di cui già impegnato</i>		<i>(0,00)</i>	<i>(0,00)</i>	<i>(0,00)</i>
			<i>di cui fondo pluriennale vincolato</i>	<i>(0,00)</i>	<i>(0,00)</i>	<i>(0,00)</i>	<i>(0,00)</i>
			previsione di cassa	1.803,16	2.803,16		
20201 / 20201 / 37	Ag-SERVIZIO	0,00	previsione di competenza	3.250,00	0,00	0,00	0,00
CDC 5103 - MACCHINE PER UFFICIO			<i>di cui già impegnato</i>		<i>(0,00)</i>	<i>(0,00)</i>	<i>(0,00)</i>
			<i>di cui fondo pluriennale vincolato</i>	<i>(0,00)</i>	<i>(0,00)</i>	<i>(0,00)</i>	<i>(0,00)</i>
			previsione di cassa	3.250,00	0,00		
20201 / 20201 / 40	Ag-SERVIZIO	0,00	previsione di competenza	0,00	2.000,00	1.000,00	1.000,00
CDC 5108 - MOBILI E ARREDI PER UFFICI			<i>di cui già impegnato</i>		<i>(0,00)</i>	<i>(0,00)</i>	<i>(0,00)</i>
			<i>di cui fondo pluriennale vincolato</i>	<i>(0,00)</i>	<i>(0,00)</i>	<i>(0,00)</i>	<i>(0,00)</i>
			previsione di cassa	0,00	2.000,00		
20201 / 20201 / 99	Ag-*	21.150,58	previsione di competenza	0,00	0,00	0,00	0,00
UEB 20201 - COSTITUZIONE CAPITALI FISSI, SEGRETARIO - RESIDUI			<i>di cui già impegnato</i>		<i>(0,00)</i>	<i>(0,00)</i>	<i>(0,00)</i>
			<i>di cui fondo pluriennale vincolato</i>	<i>(0,00)</i>	<i>(0,00)</i>	<i>(0,00)</i>	<i>(0,00)</i>
			previsione di cassa	21.150,58	21.150,58		
Totale Programma	02 Segreteria generale	113.130,24	previsione di competenza	138.975,00	135.990,00	131.100,00	131.100,00
			<i>di cui già impegnato</i>		<i>0,00</i>	<i>0,00</i>	<i>0,00</i>
			<i>di cui fondo pluriennale vincolato</i>	<i>0,00</i>	<i>0,00</i>	<i>0,00</i>	<i>0,00</i>
			previsione di cassa	192.469,15	249.120,24		
01.03 Programma	03 Gestione economica, finanziaria, programmazione, provveditorato						
01.03.1 Titolo	1 Spese correnti						
Macroaggregato	101 Redditi da lavoro dipendente						
10201 / 10201 / 5	Ag-SERVIZIO	0,00	previsione di competenza	25.000,00	25.000,00	25.500,00	25.500,00
CDC 1202 FP 1100 ASSEGNI FISSI RAGIONERIA			<i>di cui già impegnato</i>		<i>(0,00)</i>	<i>(0,00)</i>	<i>(0,00)</i>
			<i>di cui fondo pluriennale vincolato</i>	<i>(0,00)</i>	<i>(0,00)</i>	<i>(0,00)</i>	<i>(0,00)</i>
			previsione di cassa	25.344,00	25.000,00		
10201 / 10201 / 6	Ag-SERVIZIO	0,00	previsione di competenza	7.000,00	8.500,00	8.500,00	8.500,00
CDC 1202 FP 1101 CONTRIBUTI A CARICO ENTE RAGIONERIA			<i>di cui già impegnato</i>		<i>(0,00)</i>	<i>(0,00)</i>	<i>(0,00)</i>
			<i>di cui fondo pluriennale vincolato</i>	<i>(0,00)</i>	<i>(0,00)</i>	<i>(0,00)</i>	<i>(0,00)</i>
			previsione di cassa	7.000,00	8.500,00		

Comune di Emarese

D.Lgs. 118/2011

BILANCIO P.E.G. (Anno 2019)
SPESE

Allegato n.9 - Bilancio di previsione

DATI BILANCIO	ANNOTAZIONI	RESIDUI PRESUNTI AL TERMINE DELL'ESERCIZIO PRECEDENTE QUELLO CUI SI RIFERISCE IL BILANCIO		PREVISIONI DEFINITIVE DELL'ANNO PRECEDENTE QUELLO CUI SI RIFERISCE IL BILANCIO	PREVISIONI	PREVISIONI	PREVISIONI
					ANNO 2019	DELL'ANNO 2020	DELL'ANNO 2021
10201 / 10201 / 7	Ag-SERVIZIO	146,83	previsione di competenza	250,00	250,00	250,00	250,00
CDC 1202 FP 1104 ALTRI ONERI DI PERSONALE RAGIONERIA - KM			<i>di cui già impegnato</i>		(0,00)	(0,00)	(0,00)
			<i>di cui fondo pluriennale vincolato</i>	(0,00)	(0,00)	(0,00)	(0,00)
			previsione di cassa	303,59	396,83		
Macroaggregato 102 Imposte e tasse a carico dell'ente							
10205 / 10205 / 8	Ag-SERVIZIO	0,00	previsione di competenza	2.500,00	3.000,00	3.000,00	3.000,00
CDC 1202 FP 1502 IRAP RAGIONERIA			<i>di cui già impegnato</i>		(0,00)	(0,00)	(0,00)
			<i>di cui fondo pluriennale vincolato</i>	(0,00)	(0,00)	(0,00)	(0,00)
			previsione di cassa	2.500,00	3.000,00		
Macroaggregato 103 Acquisto di beni e servizi							
10202 / 10202 / 3	Ag-SERVIZIO	5.667,47	previsione di competenza	5.680,00	5.400,00	5.400,00	5.400,00
CDC 1001 FP 1237 COMPENSO REVISORI			<i>di cui già impegnato</i>		(0,00)	(0,00)	(0,00)
			<i>di cui fondo pluriennale vincolato</i>	(0,00)	(0,00)	(0,00)	(0,00)
			previsione di cassa	10.037,33	11.067,47		
10202 / 10202 / 22	Ag-SERVIZIO	0,00	previsione di competenza	500,00	500,00	500,00	500,00
CDC 1202 FP 1230 SERVIZI AMMINISTRATIVI E FISCALI RAGIONERIA			<i>di cui già impegnato</i>		(0,00)	(0,00)	(0,00)
			<i>di cui fondo pluriennale vincolato</i>	(0,00)	(0,00)	(0,00)	(0,00)
			previsione di cassa	500,00	500,00		
10202 / 10202 / 23	Ag-SERVIZIO	0,00	previsione di competenza	0,00	110,00	110,00	110,00
CDC 1202 FP 1244 FORMAZIONE ED AGGIORNAMENTO RAGIONERIA			<i>di cui già impegnato</i>		(0,00)	(0,00)	(0,00)
			<i>di cui fondo pluriennale vincolato</i>	(0,00)	(0,00)	(0,00)	(0,00)
			previsione di cassa	0,00	110,00		
10202 / 10202 / 26	Ag-SERVIZIO	0,00	previsione di competenza	2.400,00	2.400,00	2.400,00	2.400,00
CDC 1301 FP 1207 MATERIALI VARI DI CONSUMO - SISTEMI INFORMATICI DEMOGRAFICI - ANAGRAFE E ELETTORALE -WIN X PAL			<i>di cui già impegnato</i>		(0,00)	(0,00)	(0,00)
			<i>di cui fondo pluriennale vincolato</i>	(0,00)	(0,00)	(0,00)	(0,00)
			previsione di cassa	2.400,00	2.400,00		
10202 / 10202 / 115	Ag-*	0,00	previsione di competenza	0,00	3.000,00	0,00	0,00
CDC 1202 - SUPPORTO UFFICIO RAGIONERIA PER CONTABILITA' ECONOMICA			<i>di cui già impegnato</i>		(0,00)	(0,00)	(0,00)
			<i>di cui fondo pluriennale vincolato</i>	(0,00)	(0,00)	(0,00)	(0,00)
			previsione di cassa	0,00	3.000,00		
Macroaggregato 104 Trasferimenti correnti							

Comune di Emarese

D.Lgs. 118/2011

BILANCIO P.E.G. (Anno 2019)
SPESE

Allegato n.9 - Bilancio di previsione

DATI BILANCIO	ANNOTAZIONI	RESIDUI PRESUNTI AL TERMINE DELL'ESERCIZIO PRECEDENTE QUELLO CUI SI RIFERISCE IL BILANCIO		PREVISIONI DEFINITIVE DELL'ANNO PRECEDENTE QUELLO CUI SI RIFERISCE IL BILANCIO	PREVISIONI	PREVISIONI	PREVISIONI
					ANNO 2019	DELL'ANNO 2020	DELL'ANNO 2021
10203 / 10203 / 10	Ag-SERVIZIO	47.986,48	previsione di competenza	95.990,00	96.054,00	96.054,00	96.054,00
CDC 1203 FP 1300 TRASFERIMENTI			<i>di cui già impegnato</i>		(0,00)	(0,00)	(0,00)
IMU -fdo perequativo			<i>di cui fondo pluriennale vincolato</i>	(0,00)	(0,00)	(0,00)	(0,00)
			previsione di cassa	144.110,68	144.040,48		
Totale Programma	03 Gestione economica, finanziaria, programmazione, provveditorato	53.800,78	previsione di competenza	139.320,00	144.214,00	141.714,00	141.714,00
			<i>di cui già impegnato</i>		0,00	0,00	0,00
			<i>di cui fondo pluriennale vincolato</i>	0,00	0,00	0,00	0,00
			previsione di cassa	192.195,60	198.014,78		
01.04 Programma	04 Gestione delle entrate tributarie e servizi fiscali						
01.04.1 Titolo	1 Spese correnti						
Macroaggregato	101 Redditi da lavoro dipendente						
10201 / 10201 / 8	Ag-SERVIZIO	0,00	previsione di competenza	14.000,00	15.000,00	15.000,00	15.000,00
CDC 1203 FP 1100 ASSEGNI FISSI TRIBUTI			<i>di cui già impegnato</i>		(0,00)	(0,00)	(0,00)
			<i>di cui fondo pluriennale vincolato</i>	(0,00)	(0,00)	(0,00)	(0,00)
			previsione di cassa	15.218,65	15.000,00		
10201 / 10201 / 9	Ag-SERVIZIO	0,00	previsione di competenza	5.500,00	6.500,00	6.500,00	6.500,00
CDC 1203 FP 1101 CONTRIBUTI A CARICO ENTE -TRIBUTI			<i>di cui già impegnato</i>		(0,00)	(0,00)	(0,00)
			<i>di cui fondo pluriennale vincolato</i>	(0,00)	(0,00)	(0,00)	(0,00)
			previsione di cassa	5.500,00	6.500,00		
Macroaggregato	102 Imposte e tasse a carico dell'ente						
10202 / 10202 / 8	Ag-SERVIZIO	1.268,80	previsione di competenza	1.868,80	1.500,00	1.500,00	1.500,00
CDC 1102 FP 1230 SERVIZI AMMINISTRATIVI E FISCALI - SPESE GENERALI-SPESE PER CONTRATTI			<i>di cui già impegnato</i>		(0,00)	(0,00)	(0,00)
			<i>di cui fondo pluriennale vincolato</i>	(0,00)	(0,00)	(0,00)	(0,00)
			previsione di cassa	1.868,80	2.768,80		
10205 / 10205 / 4	Ag-SERVIZIO	0,00	previsione di competenza	300,00	300,00	300,00	300,00
CDC 1102 FP 1503 IMPOSTE E TASSE DIVERSE			<i>di cui già impegnato</i>		(0,00)	(0,00)	(0,00)
			<i>di cui fondo pluriennale vincolato</i>	(0,00)	(0,00)	(0,00)	(0,00)
			previsione di cassa	300,00	300,00		
10205 / 10205 / 9	Ag-SERVIZIO	0,00	previsione di competenza	2.000,00	2.000,00	2.000,00	2.000,00
CDC 1203 FP 1502 IRAP UFFICIO TRIBUTI			<i>di cui già impegnato</i>		(0,00)	(0,00)	(0,00)
			<i>di cui fondo pluriennale vincolato</i>	(0,00)	(0,00)	(0,00)	(0,00)
			previsione di cassa	2.000,00	2.000,00		

Comune di Emarese

D.Lgs. 118/2011

BILANCIO P.E.G. (Anno 2019)
SPESE

Allegato n.9 - Bilancio di previsione

DATI BILANCIO	ANNOTAZIONI	RESIDUI PRESUNTI AL TERMINE DELL'ESERCIZIO PRECEDENTE QUELLO CUI SI RIFERISCE IL BILANCIO		PREVISIONI DEFINITIVE DELL'ANNO PRECEDENTE QUELLO CUI SI RIFERISCE IL BILANCIO	PREVISIONI	PREVISIONI	PREVISIONI
					ANNO 2019	DELL'ANNO 2020	DELL'ANNO 2021
Macroaggregato 103 Acquisto di beni e servizi							
10202 / 10202 / 25	Ag-SERVIZIO	145,75	previsione di competenza	500,00	500,00	500,00	500,00
CDC 1203 FP 1230 SERVIZI AMMINISTRATIVI E FISCALI- TRIBUTI- SPESE CONTI CORRENTI			<i>di cui già impegnato</i>		(0,00)	(0,00)	(0,00)
			<i>di cui fondo pluriennale vincolato</i>	(0,00)	(0,00)	(0,00)	(0,00)
			previsione di cassa	500,00	645,75		
10202 / 10202 / 97	Ag-SERVIZIO	2.196,00	previsione di competenza	2.200,00	2.200,00	3.000,00	3.000,00
CDC 1203 FP 1230 SERVIZI AMMINISTRATIVI E FISCALI - ADEMPIMENTI IVA			<i>di cui già impegnato</i>		(0,00)	(0,00)	(0,00)
			<i>di cui fondo pluriennale vincolato</i>	(0,00)	(0,00)	(0,00)	(0,00)
			previsione di cassa	4.396,00	4.396,00		
10202 / 10202 / 114	Ag-*	0,00	previsione di competenza	0,00	4.600,00	4.600,00	0,00
CDC 1203 - SERVIZIO DI SUPPORTO UFFICIO TRIBUTI			<i>di cui già impegnato</i>		(0,00)	(0,00)	(0,00)
			<i>di cui fondo pluriennale vincolato</i>	(0,00)	(0,00)	(0,00)	(0,00)
			previsione di cassa	0,00	4.600,00		
Macroaggregato 109 Rimborsi e poste correttive delle entrate							
10205 / 10205 / 6	Ag-SERVIZIO	0,00	previsione di competenza	500,00	500,00	500,00	500,00
CDC 1102 FP 1511 RIMBORSI DI ENTRATE NON DOVUTE			<i>di cui già impegnato</i>		(0,00)	(0,00)	(0,00)
			<i>di cui fondo pluriennale vincolato</i>	(0,00)	(0,00)	(0,00)	(0,00)
			previsione di cassa	500,00	500,00		
10205 / 10205 / 10	Ag-SERVIZIO	570,00	previsione di competenza	2.000,00	1.000,00	1.000,00	1.000,00
CDC 1203 FP 1512 RIMBORSI VARI TRIBUTI			<i>di cui già impegnato</i>		(0,00)	(0,00)	(0,00)
			<i>di cui fondo pluriennale vincolato</i>	(0,00)	(0,00)	(0,00)	(0,00)
			previsione di cassa	2.000,00	1.570,00		
Totale Programma	04 Gestione delle entrate tributarie e servizi fiscali	4.180,55	previsione di competenza	28.868,80	34.100,00	34.900,00	30.300,00
			<i>di cui già impegnato</i>		0,00	0,00	0,00
			<i>di cui fondo pluriennale vincolato</i>	0,00	0,00	0,00	0,00
			previsione di cassa	32.283,45	38.280,55		
01.05 Programma	05 Gestione dei beni demaniali e patrimoniali						
01.05.1 Titolo	1 Spese correnti						
Macroaggregato	102 Imposte e tasse a carico dell'ente						

Comune di Emarese

D.Lgs. 118/2011

**BILANCIO P.E.G. (Anno 2019)
SPESE**

Allegato n.9 - Bilancio di previsione

DATI BILANCIO	ANNOTAZIONI	RESIDUI PRESUNTI AL TERMINE DELL'ESERCIZIO PRECEDENTE QUELLO CUI SI RIFERISCE IL BILANCIO		PREVISIONI DEFINITIVE DELL'ANNO PRECEDENTE QUELLO CUI SI RIFERISCE IL BILANCIO			
					PREVISIONI ANNO 2019	PREVISIONI DELL'ANNO 2020	PREVISIONI DELL'ANNO 2021
10202 / 10202 / 42	Ag-AREA TECNICA	0,00	previsione di competenza	500,00	500,00	500,00	500,00
CDC 1502 FP 1230 SERVIZI AMMINISTRATIVI E FISCALI - ALLOGGI-SPESE REGISTRAZIONE			<i>di cui già impegnato</i>		(0,00)	(0,00)	(0,00)
			<i>di cui fondo pluriennale vincolato</i>	(0,00)	(0,00)	(0,00)	(0,00)
			previsione di cassa	500,00	500,00		
Macroaggregato 103 Acquisto di beni e servizi							
10202 / 10202 / 41	Ag-AREA TECNICA	292,80	previsione di competenza	1.500,00	1.500,00	1.500,00	1.500,00
CDC 1502 FP 1221 MATERIALI E MANUTENZIONI ORDINARIE ALLOGGI			<i>di cui già impegnato</i>		(0,00)	(0,00)	(0,00)
			<i>di cui fondo pluriennale vincolato</i>	(0,00)	(0,00)	(0,00)	(0,00)
			previsione di cassa	1.500,00	1.792,80		
10202 / 10202 / 44	Ag-AREA TECNICA	1.074,82	previsione di competenza	2.600,00	2.600,00	2.600,00	2.600,00
CDC 1503 FP 1221 MATERIALI E MANUTENZIONI ORDINARIE MEITE CELESTIN			<i>di cui già impegnato</i>		(0,00)	(0,00)	(0,00)
			<i>di cui fondo pluriennale vincolato</i>	(0,00)	(0,00)	(0,00)	(0,00)
			previsione di cassa	3.722,40	3.674,82		
10202 / 10202 / 46	Ag-AREA TECNICA	0,00	previsione di competenza	2.000,00	2.000,00	2.000,00	2.000,00
CDC 1504 FP 1201 PRODOTTI PER RISCALDAMENTO- GASOLIO CENTRE D'ETUDES ET MUSEE A.T.			<i>di cui già impegnato</i>		(0,00)	(0,00)	(0,00)
			<i>di cui fondo pluriennale vincolato</i>	(0,00)	(0,00)	(0,00)	(0,00)
			previsione di cassa	2.000,00	2.000,00		
10202 / 10202 / 47	Ag-AREA TECNICA	933,66	previsione di competenza	2.000,00	2.000,00	2.000,00	2.000,00
CDC 1504 FP 1221 MATERIALI E MANUTENZIONI ORDINARIE CENTRE D'ETUDES ET MUSEE A.T.			<i>di cui già impegnato</i>		(0,00)	(0,00)	(0,00)
			<i>di cui fondo pluriennale vincolato</i>	(0,00)	(0,00)	(0,00)	(0,00)
			previsione di cassa	2.933,66	2.933,66		
10202 / 10202 / 50	Ag-AREA TECNICA	451,20	previsione di competenza	500,00	500,00	500,00	500,00
CDC 1504 FP 1241 PULIZIA LOCALI CENTRE D'ETUDES ET MUSEE A.T.			<i>di cui già impegnato</i>		(0,00)	(0,00)	(0,00)
			<i>di cui fondo pluriennale vincolato</i>	(0,00)	(0,00)	(0,00)	(0,00)
			previsione di cassa	539,04	951,20		
10202 / 10202 / 51	Ag-AREA TECNICA	0,00	previsione di competenza	200,00	200,00	200,00	200,00
CDC 1504 FP 1247 ALTRI SERVIZI ESTERNI CENTRE D'ETUDES ET MUSEE A.T.-			<i>di cui già impegnato</i>		(0,00)	(0,00)	(0,00)
			<i>di cui fondo pluriennale vincolato</i>	(0,00)	(0,00)	(0,00)	(0,00)
			previsione di cassa	200,00	200,00		

Comune di Emarese

D.Lgs. 118/2011

BILANCIO P.E.G. (Anno 2019)
SPESE

Allegato n.9 - Bilancio di previsione

DATI BILANCIO	ANNOTAZIONI	RESIDUI PRESUNTI AL TERMINE DELL'ESERCIZIO PRECEDENTE QUELLO CUI SI RIFERISCE IL BILANCIO		PREVISIONI DEFINITIVE DELL'ANNO PRECEDENTE QUELLO CUI SI RIFERISCE IL BILANCIO			
					PREVISIONI ANNO 2019	PREVISIONI DELL'ANNO 2020	PREVISIONI DELL'ANNO 2021
10202 / 10202 / 110	Ag-SERVIZIO	103,26	previsione di competenza	1.000,00	1.000,00	1.000,00	1.000,00
CDC 1102 - FP 1232 SERVIZI TECNICI - MANUTENZIONE E ASSISTENZA FOTOCOPIATORE			<i>di cui già impegnato</i>		(0,00)	(0,00)	(0,00)
			<i>di cui fondo pluriennale vincolato</i>	(0,00)	(0,00)	(0,00)	(0,00)
			previsione di cassa	1.000,00	1.103,26		
10202 / 10202 / 112	Ag-*	0,00	previsione di competenza	0,00	1.500,00	1.000,00	1.000,00
CDC 1503 FP 1221 SERVIZI PER MANUTENZIONE ORDINARIA - SERVIZIO SPURGO			<i>di cui già impegnato</i>		(0,00)	(0,00)	(0,00)
			<i>di cui fondo pluriennale vincolato</i>	(0,00)	(0,00)	(0,00)	(0,00)
			previsione di cassa	0,00	1.500,00		
Macroaggregato 110 Altre spese correnti							
10202 / 10202 / 43	Ag-AREA TECNICA	0,00	previsione di competenza	500,00	200,00	200,00	200,00
CDC 1502 FP 1239 ASSICURAZIONI ALLOGGI			<i>di cui già impegnato</i>		(0,00)	(0,00)	(0,00)
			<i>di cui fondo pluriennale vincolato</i>	(0,00)	(0,00)	(0,00)	(0,00)
			previsione di cassa	500,00	200,00		
10202 / 10202 / 45	Ag-AREA TECNICA	0,00	previsione di competenza	1.000,00	1.000,00	1.000,00	1.000,00
CDC 1503 FP 1239 ASSICURAZIONI - ALBERGO - MEITE CELESTIN			<i>di cui già impegnato</i>		(0,00)	(0,00)	(0,00)
			<i>di cui fondo pluriennale vincolato</i>	(0,00)	(0,00)	(0,00)	(0,00)
			previsione di cassa	1.000,00	1.000,00		
10202 / 10202 / 49	Ag-AREA TECNICA	0,00	previsione di competenza	0,00	500,00	500,00	500,00
CDC 1504 FP 1239 ASSICURAZIONI CENTRE D'ETUDES ET MUSEE A.T.			<i>di cui già impegnato</i>		(0,00)	(0,00)	(0,00)
			<i>di cui fondo pluriennale vincolato</i>	(0,00)	(0,00)	(0,00)	(0,00)
			previsione di cassa	0,00	500,00		
01.05.2 Titolo 2 Spese in conto capitale							
Macroaggregato 202 Investimenti fissi lordi e acquisto di terreni							
20201 / 20201 / 4	Ag-AREA TECNICA	0,00	previsione di competenza	0,00	2.500,00	0,00	0,00
CDC 5104 FP 2119 ATTREZZATURE E IMPIANTI			<i>di cui già impegnato</i>		(0,00)	(0,00)	(0,00)
			<i>di cui fondo pluriennale vincolato</i>	(0,00)	(0,00)	(0,00)	(0,00)
			previsione di cassa	0,00	2.500,00		
20201 / 20201 / 5	Ag-AREA TECNICA	2.797,70	previsione di competenza	0,00	0,00	0,00	0,00
CDC 5203 FP 2119 BENI E SERVIZI DI MANUTENZIONE STRAORDINARIA SU BENI IMMOBILI - CENTRE D'ETUDES ET MUSEE			<i>di cui già impegnato</i>		(0,00)	(0,00)	(0,00)
			<i>di cui fondo pluriennale vincolato</i>	(0,00)	(0,00)	(0,00)	(0,00)
			previsione di cassa	2.797,70	2.797,70		

Comune di Emarese

D.Lgs. 118/2011

BILANCIO P.E.G. (Anno 2019)
SPESE

Allegato n.9 - Bilancio di previsione

DATI BILANCIO	ANNOTAZIONI	RESIDUI PRESUNTI AL TERMINE DELL'ESERCIZIO PRECEDENTE QUELLO CUI SI RIFERISCE IL BILANCIO		PREVISIONI DEFINITIVE DELL'ANNO PRECEDENTE QUELLO CUI SI RIFERISCE IL BILANCIO			
					PREVISIONI ANNO 2019	PREVISIONI DELL'ANNO 2020	PREVISIONI DELL'ANNO 2021
20201 / 20201 / 14	Ag-AREA TECNICA	0,00	previsione di competenza	30.691,10	0,00	0,00	0,00
CDC 5203 FP 2119 BENI E SERVIZI DI MANUTENZIONE STRAORDINARIA SU BENI IMMOBILI - MEITE CELESTIN			<i>di cui già impegnato</i>		(0,00)	(0,00)	(0,00)
			<i>di cui fondo pluriennale vincolato</i>	(0,00)	(0,00)	(0,00)	(0,00)
			previsione di cassa	82.391,10	0,00		
20201 / 20201 / 33	Ag-*	9.248,60	previsione di competenza	0,00	0,00	0,00	0,00
CDC 5203 FP 20113 - INCARICHI PROFESSIONALI ESTERNI - CENTRALINA TERMICA MEITE CELESTIN			<i>di cui già impegnato</i>		(0,00)	(0,00)	(0,00)
			<i>di cui fondo pluriennale vincolato</i>	(0,00)	(0,00)	(0,00)	(0,00)
			previsione di cassa	15.986,88	9.248,60		
Totale Programma	05 Gestione dei beni demaniali e patrimoniali	14.902,04	previsione di competenza	42.491,10	16.000,00	13.000,00	13.000,00
			<i>di cui già impegnato</i>		0,00	0,00	0,00
			<i>di cui fondo pluriennale vincolato</i>	0,00	0,00	0,00	0,00
			previsione di cassa	115.070,78	30.902,04		
01.06 Programma	06 Ufficio tecnico						
01.06.1 Titolo	1 Spese correnti						
Macroaggregato	101 Redditi da lavoro dipendente						
10201 / 10201 / 20	Ag-AREA TECNICA	0,00	previsione di competenza	7.828,11	0,00	0,00	28.000,00
CDC 1401 FP 1100 ASSEGNI FISSI EDILIZIA PRIVATA			<i>di cui già impegnato</i>		(0,00)	(0,00)	(0,00)
			<i>di cui fondo pluriennale vincolato</i>	(0,00)	(0,00)	(0,00)	(0,00)
			previsione di cassa	9.046,81	0,00		
10201 / 10201 / 21	Ag-AREA TECNICA	0,00	previsione di competenza	5.244,45	0,00	0,00	10.000,00
CDC 1401 FP 1101 CONTRIBUTI A CARICO ENTE EDILIZIA PRIVATA			<i>di cui già impegnato</i>		(0,00)	(0,00)	(0,00)
			<i>di cui fondo pluriennale vincolato</i>	(0,00)	(0,00)	(0,00)	(0,00)
			previsione di cassa	5.718,50	0,00		
10201 / 10201 / 22	Ag-AREA TECNICA	0,00	previsione di competenza	400,00	0,00	0,00	500,00
CDC 1401 FP 1101 CONTRIBUTI PREVIDENZA COMPLEMENTARE EDILIZIA PRIVATA			<i>di cui già impegnato</i>		(0,00)	(0,00)	(0,00)
			<i>di cui fondo pluriennale vincolato</i>	(0,00)	(0,00)	(0,00)	(0,00)
			previsione di cassa	402,99	0,00		
10201 / 10201 / 23	Ag-AREA TECNICA	0,00	previsione di competenza	300,00	0,00	0,00	300,00
CDC 1401 FP 1104 ALTRI ONERI DI PERSONALE EDILIZIA PRIVATA			<i>di cui già impegnato</i>		(0,00)	(0,00)	(0,00)
			<i>di cui fondo pluriennale vincolato</i>	(0,00)	(0,00)	(0,00)	(0,00)
			previsione di cassa	346,26	0,00		
Macroaggregato	102 Imposte e tasse a carico dell'ente						

Comune di Emarese

D.Lgs. 118/2011

BILANCIO P.E.G. (Anno 2019)
SPESE

Allegato n.9 - Bilancio di previsione

DATI BILANCIO	ANNOTAZIONI	RESIDUI PRESUNTI AL TERMINE DELL'ESERCIZIO PRECEDENTE QUELLO CUI SI RIFERISCE IL BILANCIO		PREVISIONI DEFINITIVE DELL'ANNO PRECEDENTE QUELLO CUI SI RIFERISCE IL BILANCIO	PREVISIONI	PREVISIONI	PREVISIONI
					ANNO 2019	DELL'ANNO 2020	DELL'ANNO 2021
10205 / 10205 / 12	Ag-AREA TECNICA	0,00	previsione di competenza	2.400,00	1.000,00	1.000,00	3.000,00
CDC 1401 FP 1502 IRAP SERVIZIO TECNICO EDILIZIA PRIVATA e servizi tecnici			<i>di cui già impegnato</i>		(0,00)	(0,00)	(0,00)
			<i>di cui fondo pluriennale vincolato</i>	(0,00)	(0,00)	(0,00)	(0,00)
			previsione di cassa	2.400,00	1.000,00		
10205 / 10205 / 13	Ag-SERVIZIO	0,00	previsione di competenza	200,00	200,00	200,00	200,00
CDC 1601 FP 1500 BOLLI E TASSE AUTOMEZZI			<i>di cui già impegnato</i>		(0,00)	(0,00)	(0,00)
			<i>di cui fondo pluriennale vincolato</i>	(0,00)	(0,00)	(0,00)	(0,00)
			previsione di cassa	200,00	200,00		
Macroaggregato 103 Acquisto di beni e servizi							
10202 / 10202 / 11	Ag-SERVIZIO	861,32	previsione di competenza	900,00	750,00	750,00	750,00
CDC 1102 FP 1232 SERVIZI TECNICI -ALTRI SERVIZI GENERALI-ESTINTORI			<i>di cui già impegnato</i>		(0,00)	(0,00)	(0,00)
			<i>di cui fondo pluriennale vincolato</i>	(0,00)	(0,00)	(0,00)	(0,00)
			previsione di cassa	900,00	1.611,32		
10202 / 10202 / 18	Ag-SERVIZIO	680,24	previsione di competenza	2.500,00	2.000,00	2.000,00	2.000,00
CDC 1102 FP 1250 TELEFONIA FISSA			<i>di cui già impegnato</i>		(0,00)	(0,00)	(0,00)
			<i>di cui fondo pluriennale vincolato</i>	(0,00)	(0,00)	(0,00)	(0,00)
			previsione di cassa	2.916,59	2.680,24		
10202 / 10202 / 31	Ag-AREA TECNICA	0,00	previsione di competenza	0,00	120,00	120,00	120,00
CDC 1401 FP 1244 FORMAZIONE ED AGGIORNAMENTO EDILIZIA PRIVATA			<i>di cui già impegnato</i>		(0,00)	(0,00)	(0,00)
			<i>di cui fondo pluriennale vincolato</i>	(0,00)	(0,00)	(0,00)	(0,00)
			previsione di cassa	0,00	120,00		
10202 / 10202 / 32	Ag-AREA TECNICA	2.014,74	previsione di competenza	15.650,00	7.000,00	7.000,00	7.000,00
CDC 1402 FP 1221 MATERIALI E MANUTENZIONI ORDINARIE - LES SAISONS OPERAIO EDILMARMORE E CIMA			<i>di cui già impegnato</i>		(0,00)	(0,00)	(0,00)
			<i>di cui fondo pluriennale vincolato</i>	(0,00)	(0,00)	(0,00)	(0,00)
			previsione di cassa	18.000,21	9.014,74		
10202 / 10202 / 35	Ag-AREA TECNICA	1.121,41	previsione di competenza	12.000,00	12.000,00	12.000,00	12.000,00
CDC 1501 FP 1201 PRODOTTI PER RISCALDAMENTO MUNICIPIO			<i>di cui già impegnato</i>		(0,00)	(0,00)	(0,00)
			<i>di cui fondo pluriennale vincolato</i>	(0,00)	(0,00)	(0,00)	(0,00)
			previsione di cassa	14.564,75	13.121,41		

Comune di Emarese

D.Lgs. 118/2011

**BILANCIO P.E.G. (Anno 2019)
SPESE**

Allegato n.9 - Bilancio di previsione

DATI BILANCIO	ANNOTAZIONI	RESIDUI PRESUNTI AL TERMINE DELL'ESERCIZIO PRECEDENTE QUELLO CUI SI RIFERISCE IL BILANCIO		PREVISIONI DEFINITIVE DELL'ANNO PRECEDENTE QUELLO CUI SI RIFERISCE IL BILANCIO			
					PREVISIONI ANNO 2019	PREVISIONI DELL'ANNO 2020	PREVISIONI DELL'ANNO 2021
10202 / 10202 / 36	Ag-AREA TECNICA	164,70	previsione di competenza	750,00	750,00	1.000,00	1.000,00
CDC 1501 FP 1221 MATERIALI E MANUTENZIONI ORDINARIE MUNICIPIO - incarico per ascensore			<i>di cui già impegnato</i>		(0,00)	(0,00)	(0,00)
			<i>di cui fondo pluriennale vincolato</i>	(0,00)	(0,00)	(0,00)	(0,00)
			previsione di cassa	750,00	914,70		
10202 / 10202 / 37	Ag-AREA TECNICA	733,67	previsione di competenza	759,90	750,00	750,00	850,00
CDC 1501 FP 1221 MATERIALI E MANUTENZIONI ORDINARIE MUNICIPIO - conduzione caldaia e terzo responsabile			<i>di cui già impegnato</i>		(0,00)	(0,00)	(0,00)
			<i>di cui fondo pluriennale vincolato</i>	(0,00)	(0,00)	(0,00)	(0,00)
			previsione di cassa	1.493,57	1.483,67		
10202 / 10202 / 38	Ag-AREA TECNICA	231,80	previsione di competenza	2.940,10	2.500,00	3.000,00	3.000,00
CDC 1501 FP 1221 MATERIALI E MANUTENZIONI ORDINARIE MUNICIPIO -			<i>di cui già impegnato</i>		(0,00)	(0,00)	(0,00)
			<i>di cui fondo pluriennale vincolato</i>	(0,00)	(0,00)	(0,00)	(0,00)
			previsione di cassa	2.940,10	2.731,80		
10202 / 10202 / 40	Ag-AREA TECNICA	1.766,88	previsione di competenza	5.400,00	5.400,00	5.700,00	5.700,00
CDC 1501 FP 1241 PULIZIA LOCALI MUNICIPIO			<i>di cui già impegnato</i>		(0,00)	(0,00)	(0,00)
			<i>di cui fondo pluriennale vincolato</i>	(0,00)	(0,00)	(0,00)	(0,00)
			previsione di cassa	6.284,36	7.166,88		
10202 / 10202 / 52	Ag-AREA TECNICA	698,14	previsione di competenza	1.800,00	2.000,00	2.000,00	2.000,00
CDC 1601 FP 1202 CARBURANTI E LUBRIFICANTI AUTOMEZZI- autoveicoli ad uso promiscuo			<i>di cui già impegnato</i>		(0,00)	(0,00)	(0,00)
			<i>di cui fondo pluriennale vincolato</i>	(0,00)	(0,00)	(0,00)	(0,00)
			previsione di cassa	2.097,88	2.698,14		
10202 / 10202 / 53	Ag-AREA TECNICA	110,00	previsione di competenza	1.000,00	1.000,00	1.000,00	1.000,00
CDC 1601 FP 1221 MATERIALI E MANUTENZIONI ORDINARIE AUTOMEZZI USO PROMISCUO			<i>di cui già impegnato</i>		(0,00)	(0,00)	(0,00)
			<i>di cui fondo pluriennale vincolato</i>	(0,00)	(0,00)	(0,00)	(0,00)
			previsione di cassa	1.405,10	1.110,00		
10202 / 10202 / 94	Ag-SERVIZIO	3.921,97	previsione di competenza	27.000,00	27.000,00	27.000,00	27.000,00
CDC 1102 FP 1250 ENERGIA ELETTRICA			<i>di cui già impegnato</i>		(0,00)	(0,00)	(0,00)
			<i>di cui fondo pluriennale vincolato</i>	(0,00)	(0,00)	(0,00)	(0,00)
			previsione di cassa	29.657,74	30.921,97		
10202 / 10202 / 95	Ag-SERVIZIO	239,06	previsione di competenza	500,00	600,00	600,00	600,00
CDC 1102 FP 1250 TELEFONIA MOBILE			<i>di cui già impegnato</i>		(0,00)	(0,00)	(0,00)
			<i>di cui fondo pluriennale vincolato</i>	(0,00)	(0,00)	(0,00)	(0,00)
			previsione di cassa	537,23	839,06		

Comune di Emarese

D.Lgs. 118/2011

BILANCIO P.E.G. (Anno 2019)
SPESE

Allegato n.9 - Bilancio di previsione

DATI BILANCIO	ANNOTAZIONI	RESIDUI PRESUNTI AL TERMINE DELL'ESERCIZIO PRECEDENTE QUELLO CUI SI RIFERISCE IL BILANCIO		PREVISIONI DEFINITIVE DELL'ANNO PRECEDENTE QUELLO CUI SI RIFERISCE IL BILANCIO	PREVISIONI	PREVISIONI	PREVISIONI
					ANNO 2019	DELL'ANNO 2020	DELL'ANNO 2021
10202 / 10202 / 103	Ag-AREA TECNICA	1.976,15	previsione di competenza	21.650,00	15.720,00	21.320,00	0,00
CDC 1401 - PRESTAZIONI PROFESSIONALI ESTERNE PER PRATICHE UFFICIO TECNICO			<i>di cui già impegnato</i>		<i>(0,00)</i>	<i>(0,00)</i>	<i>(0,00)</i>
			<i>di cui fondo pluriennale vincolato</i>	<i>(0,00)</i>	<i>(0,00)</i>	<i>(0,00)</i>	<i>(0,00)</i>
			previsione di cassa	21.650,00	17.696,15		
10202 / 10202 / 106	Ag-AREA TECNICA	970,38	previsione di competenza	1.000,00	5.800,00	5.800,00	5.800,00
CDC 1601 - SPESE NOLEGGIO MEZZI DI TRASPORTO			<i>di cui già impegnato</i>		<i>(0,00)</i>	<i>(0,00)</i>	<i>(0,00)</i>
			<i>di cui fondo pluriennale vincolato</i>	<i>(0,00)</i>	<i>(0,00)</i>	<i>(0,00)</i>	<i>(0,00)</i>
			previsione di cassa	1.000,00	6.770,38		
10202 / 10202 / 107	Ag-AREA TECNICA	585,13	previsione di competenza	600,00	4.300,00	4.300,00	4.300,00
CDC 1601 - ALTRE SPESE PER UTILIZZO DI BENI DI TERZI . NOLEGGIO MEZZI TRASPORTO			<i>di cui già impegnato</i>		<i>(0,00)</i>	<i>(0,00)</i>	<i>(0,00)</i>
			<i>di cui fondo pluriennale vincolato</i>	<i>(0,00)</i>	<i>(0,00)</i>	<i>(0,00)</i>	<i>(0,00)</i>
			previsione di cassa	600,00	4.885,13		
10202 / 10202 / 108	Ag-AREA TECNICA	0,00	previsione di competenza	500,00	500,00	500,00	500,00
CDC 1403 - ADESIONE CONVENZIONE STAZIONE UNICA APPALTANTE - SUA			<i>di cui già impegnato</i>		<i>(0,00)</i>	<i>(0,00)</i>	<i>(0,00)</i>
			<i>di cui fondo pluriennale vincolato</i>	<i>(0,00)</i>	<i>(0,00)</i>	<i>(0,00)</i>	<i>(0,00)</i>
			previsione di cassa	500,00	500,00		
Macroaggregato 110 Altre spese correnti							
10202 / 10202 / 39	Ag-AREA TECNICA	0,00	previsione di competenza	500,00	200,00	200,00	200,00
CDC 1501 FP 1239 ASSICURAZIONI MUNICIPIO			<i>di cui già impegnato</i>		<i>(0,00)</i>	<i>(0,00)</i>	<i>(0,00)</i>
			<i>di cui fondo pluriennale vincolato</i>	<i>(0,00)</i>	<i>(0,00)</i>	<i>(0,00)</i>	<i>(0,00)</i>
			previsione di cassa	500,00	200,00		
10202 / 10202 / 54	Ag-AREA TECNICA	0,00	previsione di competenza	600,00	600,00	600,00	600,00
CDC 1601 FP 1239 ASSICURAZIONI AUTOMEZZI USO PROMISCUO			<i>di cui già impegnato</i>		<i>(0,00)</i>	<i>(0,00)</i>	<i>(0,00)</i>
			<i>di cui fondo pluriennale vincolato</i>	<i>(0,00)</i>	<i>(0,00)</i>	<i>(0,00)</i>	<i>(0,00)</i>
			previsione di cassa	600,00	600,00		
Totale Programma	06 Ufficio tecnico	16.075,59	previsione di competenza	112.422,56	90.190,00	96.840,00	116.420,00
			<i>di cui già impegnato</i>		0,00	0,00	0,00
			<i>di cui fondo pluriennale vincolato</i>	0,00	0,00	0,00	0,00
			previsione di cassa	124.512,09	106.265,59		
01.07 Programma	07 Elezioni e consultazioni popolari - Anagrafe e stato civile						
01.07.1 Titolo	1 Spese correnti						
Macroaggregato	101 Redditi da lavoro dipendente						

Comune di Emarese

D.Lgs. 118/2011

BILANCIO P.E.G. (Anno 2019)
SPESE

Allegato n.9 - Bilancio di previsione

DATI BILANCIO	ANNOTAZIONI	RESIDUI PRESUNTI AL TERMINE DELL'ESERCIZIO PRECEDENTE QUELLO CUI SI RIFERISCE IL BILANCIO		PREVISIONI DEFINITIVE DELL'ANNO PRECEDENTE QUELLO CUI SI RIFERISCE IL BILANCIO	PREVISIONI	PREVISIONI	PREVISIONI
					ANNO 2019	DELL'ANNO 2020	DELL'ANNO 2021
10201 / 10201 / 10	Ag-SERVIZIO	0,00	previsione di competenza	10.000,00	11.500,00	11.500,00	11.500,00
CDC 1301 FP 1100 ASSEGNI FISSI DEMOGRAFICI ELETTORALE			<i>di cui già impegnato</i>		(0,00)	(0,00)	(0,00)
			<i>di cui fondo pluriennale vincolato</i>	(0,00)	(0,00)	(0,00)	(0,00)
			previsione di cassa	10.000,00	11.500,00		
10201 / 10201 / 12	Ag-SERVIZIO	0,00	previsione di competenza	2.500,00	3.200,00	3.200,00	3.200,00
CDC 1301 FP 1101 CONTRIBUTI A CARICO ENTE DEMOGRAFICO			<i>di cui già impegnato</i>		(0,00)	(0,00)	(0,00)
			<i>di cui fondo pluriennale vincolato</i>	(0,00)	(0,00)	(0,00)	(0,00)
			previsione di cassa	2.500,00	3.200,00		
10201 / 10201 / 14	Ag-SERVIZIO	0,00	previsione di competenza	0,00	0,00	2.000,00	0,00
CDC 1301 FP 1103 STRAORDINARI E CONTRIBUTI PER ELEZIONI COMUNALI			<i>di cui già impegnato</i>		(0,00)	(0,00)	(0,00)
			<i>di cui fondo pluriennale vincolato</i>	(0,00)	(0,00)	(0,00)	(0,00)
			previsione di cassa	0,00	0,00		
10201 / 10201 / 16	Ag-SERVIZIO	0,00	previsione di competenza	500,00	500,00	500,00	500,00
CDC 1301 FP 1101 CONTRIBUTI PREVIDENZA COMPLEMENTARE DEMOGRAFICI E COMMERCIO			<i>di cui già impegnato</i>		(0,00)	(0,00)	(0,00)
			<i>di cui fondo pluriennale vincolato</i>	(0,00)	(0,00)	(0,00)	(0,00)
			previsione di cassa	500,00	500,00		
10201 / 10201 / 40	Ag-SERVIZIO	0,00	previsione di competenza	0,00	2.000,00	1.000,00	2.000,00
CDC 1301 FP 1100 LAVORO STRAORDINARIO CONSULTAZIONI ELETTORALI			<i>di cui già impegnato</i>		(0,00)	(0,00)	(0,00)
			<i>di cui fondo pluriennale vincolato</i>	(0,00)	(0,00)	(0,00)	(0,00)
			previsione di cassa	0,00	2.000,00		
10201 / 10201 / 41	Ag-SERVIZIO	0,00	previsione di competenza	0,00	900,00	900,00	900,00
CDC 1301 FP 1101 CONTRIBUTI SU STRAORDINARIO CONSULTAZIONI ELETTORALI			<i>di cui già impegnato</i>		(0,00)	(0,00)	(0,00)
			<i>di cui fondo pluriennale vincolato</i>	(0,00)	(0,00)	(0,00)	(0,00)
			previsione di cassa	0,00	900,00		
Macroaggregato 102 Imposte e tasse a carico dell'ente							
10205 / 10205 / 11	Ag-SERVIZIO	0,00	previsione di competenza	1.400,00	1.400,00	1.400,00	1.400,00
CDC 1301 FP 1502 IRAP SERVIZIO DEMOGRAFICO-COMMERCIO- SPORTELLINO UNICO			<i>di cui già impegnato</i>		(0,00)	(0,00)	(0,00)
			<i>di cui fondo pluriennale vincolato</i>	(0,00)	(0,00)	(0,00)	(0,00)
			previsione di cassa	1.400,00	1.400,00		
Macroaggregato 103 Acquisto di beni e servizi							

Comune di Emarese

D.Lgs. 118/2011

BILANCIO P.E.G. (Anno 2019)
SPESE

Allegato n.9 - Bilancio di previsione

DATI BILANCIO	ANNOTAZIONI	RESIDUI PRESUNTI AL TERMINE DELL'ESERCIZIO PRECEDENTE QUELLO CUI SI RIFERISCE IL BILANCIO		PREVISIONI DEFINITIVE DELL'ANNO PRECEDENTE QUELLO CUI SI RIFERISCE IL BILANCIO	PREVISIONI	PREVISIONI	PREVISIONI
					ANNO 2019	DELL'ANNO 2020	DELL'ANNO 2021
10202 / 10202 / 28	Ag-SERVIZIO	0,00	previsione di competenza	0,00	120,00	120,00	120,00
CDC 1301 FP 1244 FORMAZIONE ED AGGIORNAMENTO COMMERCIO E DEMOGRAFICO			<i>di cui già impegnato</i>		<i>(0,00)</i>	<i>(0,00)</i>	<i>(0,00)</i>
			<i>di cui fondo pluriennale vincolato</i>	<i>(0,00)</i>	<i>(0,00)</i>	<i>(0,00)</i>	<i>(0,00)</i>
			previsione di cassa	0,00	120,00		
10202 / 10202 / 29	Ag-SERVIZIO	0,00	previsione di competenza	0,00	0,00	1.000,00	0,00
CDC 1301 FP 1273 ALTRI ONERI DI GESTIONE -COMPENSI SEGGIO ELETTORALE COMUNALI			<i>di cui già impegnato</i>		<i>(0,00)</i>	<i>(0,00)</i>	<i>(0,00)</i>
			<i>di cui fondo pluriennale vincolato</i>	<i>(0,00)</i>	<i>(0,00)</i>	<i>(0,00)</i>	<i>(0,00)</i>
			previsione di cassa	0,00	0,00		
10202 / 10202 / 91	Ag-SERVIZIO	750,00	previsione di competenza	3.500,00	2.100,00	1.200,00	2.100,00
CDC 1301 - FP 1273 SPESE CONSULTAZIONI ELETTORALI			<i>di cui già impegnato</i>		<i>(0,00)</i>	<i>(0,00)</i>	<i>(0,00)</i>
			<i>di cui fondo pluriennale vincolato</i>	<i>(0,00)</i>	<i>(0,00)</i>	<i>(0,00)</i>	<i>(0,00)</i>
			previsione di cassa	3.500,00	2.850,00		
10202 / 10202 / 98	Ag-SERVIZIO	0,00	previsione di competenza	800,00	800,00	800,00	800,00
CDC 1301 FP 1200 SPESE D'UFFICIO SERVIZIO DEMOGRAFICO - CANCELLERIA			<i>di cui già impegnato</i>		<i>(0,00)</i>	<i>(0,00)</i>	<i>(0,00)</i>
			<i>di cui fondo pluriennale vincolato</i>	<i>(0,00)</i>	<i>(0,00)</i>	<i>(0,00)</i>	<i>(0,00)</i>
			previsione di cassa	800,00	800,00		
10202 / 10202 / 113	Ag-*	0,00	previsione di competenza	0,00	200,00	200,00	200,00
CDC 1301 ACQUISTO BENI PER CONSULTAZIONI ELETTORALI			<i>di cui già impegnato</i>		<i>(0,00)</i>	<i>(0,00)</i>	<i>(0,00)</i>
			<i>di cui fondo pluriennale vincolato</i>	<i>(0,00)</i>	<i>(0,00)</i>	<i>(0,00)</i>	<i>(0,00)</i>
			previsione di cassa	0,00	200,00		
Totale Programma	07 Elezioni e consultazioni popolari - Anagrafe e stato civile	750,00	previsione di competenza	18.700,00	22.720,00	23.820,00	22.720,00
			<i>di cui già impegnato</i>		0,00	0,00	0,00
			<i>di cui fondo pluriennale vincolato</i>	0,00	0,00	0,00	0,00
			previsione di cassa	18.700,00	23.470,00		
01.08 Programma	08 Statistica e sistemi informativi						
01.08.1 Titolo	1 Spese correnti						
Macroaggregato	103 Acquisto di beni e servizi						
10202 / 10202 / 5	Ag-SERVIZIO	0,00	previsione di competenza	2.800,00	3.200,00	3.200,00	3.200,00
CDC 1102 FP 1207 MATERIALI VARI DI CONSUMO SISTEMI INFORMATICI SERVIZI GENERALI ASS.ZA SOFTWARE win x pal			<i>di cui già impegnato</i>		<i>(0,00)</i>	<i>(0,00)</i>	<i>(0,00)</i>
			<i>di cui fondo pluriennale vincolato</i>	<i>(0,00)</i>	<i>(0,00)</i>	<i>(0,00)</i>	<i>(0,00)</i>
			previsione di cassa	2.800,00	3.200,00		

Comune di Emarese

D.Lgs. 118/2011

BILANCIO P.E.G. (Anno 2019)
SPESE

Allegato n.9 - Bilancio di previsione

DATI BILANCIO	ANNOTAZIONI	RESIDUI PRESUNTI AL TERMINE DELL'ESERCIZIO PRECEDENTE QUELLO CUI SI RIFERISCE IL BILANCIO		PREVISIONI DEFINITIVE DELL'ANNO PRECEDENTE QUELLO CUI SI RIFERISCE IL BILANCIO	PREVISIONI	PREVISIONI	PREVISIONI
					ANNO 2019	DELL'ANNO 2020	DELL'ANNO 2021
10202 / 10202 / 9	Ag-SERVIZIO	0,00	previsione di competenza	1.150,00	1.150,00	1.150,00	1.150,00
CDC 1102 FP 1232 SERVIZI TECNICI			<i>di cui già impegnato</i>		(0,00)	(0,00)	(0,00)
SISTEMI INFORMATICI - SERVIZI			<i>di cui fondo pluriennale vincolato</i>	(0,00)	(0,00)	(0,00)	(0,00)
GENERALI-Internet e Hosting			previsione di cassa	1.150,00	1.150,00		
10202 / 10202 / 13	Ag-SERVIZIO	11.084,25	previsione di competenza	3.700,00	3.700,00	4.000,00	4.000,00
CDC 1102 FP 1232 SERVIZI TECNICI			<i>di cui già impegnato</i>		(0,00)	(0,00)	(0,00)
SISTEMI INFORMATICI -			<i>di cui fondo pluriennale vincolato</i>	(0,00)	(0,00)	(0,00)	(0,00)
amministratore rete - Grange			previsione di cassa	11.089,50	14.784,25		
10202 / 10202 / 21	Ag-SERVIZIO	0,00	previsione di competenza	4.200,00	4.200,00	4.200,00	4.200,00
CDC 1202 FP 1207 MATERIALI VARI			<i>di cui già impegnato</i>		(0,00)	(0,00)	(0,00)
DI CONSUMO SISTEMI			<i>di cui fondo pluriennale vincolato</i>	(0,00)	(0,00)	(0,00)	(0,00)
INFORMATICI RAGIONERIA - win x			previsione di cassa	4.200,00	4.200,00		
pal							
10202 / 10202 / 24	Ag-SERVIZIO	305,00	previsione di competenza	1.000,00	1.200,00	1.200,00	1.200,00
CDC 1203 FP 1207 MATERIALI VARI			<i>di cui già impegnato</i>		(0,00)	(0,00)	(0,00)
DI CONSUMO - SISTEMI			<i>di cui fondo pluriennale vincolato</i>	(0,00)	(0,00)	(0,00)	(0,00)
INFORMATICI TRIBUTI- inventario e			previsione di cassa	1.000,00	1.505,00		
rilevazione beni immobili							
10202 / 10202 / 30	Ag-AREA TECNICA	0,00	previsione di competenza	950,00	950,00	950,00	950,00
CDC 1401 FP 1207 MATERIALI VARI			<i>di cui già impegnato</i>		(0,00)	(0,00)	(0,00)
DI CONSUMO - SISTEMI			<i>di cui fondo pluriennale vincolato</i>	(0,00)	(0,00)	(0,00)	(0,00)
INFORMATICI EDILIZIA PRIVATA			previsione di cassa	950,00	950,00		
WIN X PAL							
10202 / 10202 / 48	Ag-AREA TECNICA	3.303,96	previsione di competenza	1.200,00	1.200,00	1.200,00	1.200,00
CDC 1504 FP 1232 SERVIZI			<i>di cui già impegnato</i>		(0,00)	(0,00)	(0,00)
INFORMATICI ASS.ZA E MAN.NE -			<i>di cui fondo pluriennale vincolato</i>	(0,00)	(0,00)	(0,00)	(0,00)
CENTRE D'ETUDES ET MUSEE A.T.			previsione di cassa	3.402,64	4.503,96		
10202 / 10202 / 90	Ag-*	0,00	previsione di competenza	0,00	4.000,00	0,00	0,00
CDC 1102 FP 1232 SERVIZI TECNICI			<i>di cui già impegnato</i>		(0,00)	(0,00)	(0,00)
- ATTIVITA' DI COMUNICAZIONE			<i>di cui fondo pluriennale vincolato</i>	(0,00)	(0,00)	(0,00)	(0,00)
(CRETIER)			previsione di cassa	0,00	4.000,00		
10202 / 10202 / 99	Ag-*	16.177,44	previsione di competenza	0,00	0,00	0,00	0,00
UEB 10202 - ACQUISTO DI BENI DI			<i>di cui già impegnato</i>		(0,00)	(0,00)	(0,00)
CONSUMO E PRESTAZIONI DI			<i>di cui fondo pluriennale vincolato</i>	(0,00)	(0,00)	(0,00)	(0,00)
SERVIZI, SEGRETARIO-RESIDUI			previsione di cassa	16.177,44	16.177,44		

Comune di Emarese

D.Lgs. 118/2011

BILANCIO P.E.G. (Anno 2019)
SPESE

Allegato n.9 - Bilancio di previsione

DATI BILANCIO	ANNOTAZIONI	RESIDUI PRESUNTI AL TERMINE DELL'ESERCIZIO PRECEDENTE QUELLO CUI SI RIFERISCE IL BILANCIO		PREVISIONI DEFINITIVE DELL'ANNO PRECEDENTE QUELLO CUI SI RIFERISCE IL BILANCIO	PREVISIONI	PREVISIONI	PREVISIONI
					ANNO 2019	DELL'ANNO 2020	DELL'ANNO 2021
01.08.2 Titolo	2 Spese in conto capitale						
Macroaggregato	202 Investimenti fissi lordi e acquisto di terreni						
20201 / 20201 / 1	Ag-SERVIZIO	3.257,00	previsione di competenza	6.157,00	3.300,00	2.300,00	2.300,00
CDC 5102 FP 2101 SOFTWARE			<i>di cui già impegnato</i>		(0,00)	(0,00)	(0,00)
			<i>di cui fondo pluriennale vincolato</i>	(0,00)	(0,00)	(0,00)	(0,00)
			previsione di cassa	7.255,00	6.557,00		
Totale Programma	08 Statistica e sistemi informativi	34.127,65	previsione di competenza	21.157,00	22.900,00	18.200,00	18.200,00
			<i>di cui già impegnato</i>		0,00	0,00	0,00
			<i>di cui fondo pluriennale vincolato</i>	0,00	0,00	0,00	0,00
			previsione di cassa	48.024,58	57.027,65		
01.10 Programma	10 Risorse umane						
01.10.1 Titolo	1 Spese correnti						
Macroaggregato	101 Redditi da lavoro dipendente						
10201 / 10201 / 4	Ag-SERVIZIO	9.935,24	previsione di competenza	19.377,35	11.000,00	11.000,00	11.000,00
CDC 1102 FP 1102 RETRIBUZIONI DA FONDO AZIENDALE E CONTRIBUTI			<i>di cui già impegnato</i>		(0,00)	(0,00)	(0,00)
			<i>di cui fondo pluriennale vincolato</i>	(0,00)	(0,00)	(0,00)	(0,00)
			previsione di cassa	19.377,35	20.935,24		
Macroaggregato	103 Acquisto di beni e servizi						
10202 / 10202 / 12	Ag-SERVIZIO	22,50	previsione di competenza	600,00	700,00	700,00	700,00
CDC 1102 FP 1232 SERVIZI TECNICI -ALTRI SERVIZI GENERALI- medico del lavoro			<i>di cui già impegnato</i>		(0,00)	(0,00)	(0,00)
			<i>di cui fondo pluriennale vincolato</i>	(0,00)	(0,00)	(0,00)	(0,00)
			previsione di cassa	995,00	722,50		
10202 / 10202 / 14	Ag-SERVIZIO	0,00	previsione di competenza	290,00	300,00	300,00	300,00
CDC 1102 FP 1232 SERVIZI TECNICI SISTEMI INFORMATICI - MAN.NE E ASSISTENZA - presenze big ben plus			<i>di cui già impegnato</i>		(0,00)	(0,00)	(0,00)
			<i>di cui fondo pluriennale vincolato</i>	(0,00)	(0,00)	(0,00)	(0,00)
			previsione di cassa	290,00	300,00		
10202 / 10202 / 15	Ag-SERVIZIO	0,00	previsione di competenza	1.040,00	1.110,00	1.110,00	1.110,00
CDC 1102 FP 1232 SERVIZI TECNICI RISORSE UMANE - SERVIZIO PREVENZIONE E SICUREZZA SUL LAVORO - Campini			<i>di cui già impegnato</i>		(0,00)	(0,00)	(0,00)
			<i>di cui fondo pluriennale vincolato</i>	(0,00)	(0,00)	(0,00)	(0,00)
			previsione di cassa	1.040,00	1.110,00		

Comune di Emarese

D.Lgs. 118/2011

BILANCIO P.E.G. (Anno 2019)
SPESE

Allegato n.9 - Bilancio di previsione

DATI BILANCIO	ANNOTAZIONI	RESIDUI PRESUNTI AL TERMINE DELL'ESERCIZIO PRECEDENTE QUELLO CUI SI RIFERISCE IL BILANCIO		PREVISIONI DEFINITIVE DELL'ANNO PRECEDENTE QUELLO CUI SI RIFERISCE IL BILANCIO			
					PREVISIONI ANNO 2019	PREVISIONI DELL'ANNO 2020	PREVISIONI DELL'ANNO 2021
10202 / 10202 / 20	Ag-SERVIZIO	591,50	previsione di competenza	3.000,00	3.000,00	3.000,00	3.000,00
CDC 1201 FP 1247 ALTRI SERVIZI ESTERNI - MENSA DIPENDENTI-servizio ristorazione			<i>di cui già impegnato</i>		(0,00)	(0,00)	(0,00)
			<i>di cui fondo pluriennale vincolato</i>	(0,00)	(0,00)	(0,00)	(0,00)
			previsione di cassa	3.234,00	3.591,50		
10202 / 10202 / 100	Ag-SERVIZIO	0,00	previsione di competenza	500,00	500,00	500,00	500,00
CDC 1102 - FP 1230 SERVIZI AMMINISTRATIVI - PRATICHE PER IL PERSONALE -informa			<i>di cui già impegnato</i>		(0,00)	(0,00)	(0,00)
			<i>di cui fondo pluriennale vincolato</i>	(0,00)	(0,00)	(0,00)	(0,00)
			previsione di cassa	500,00	500,00		
10202 / 10202 / 105	Ag-*	2.135,00	previsione di competenza	2.135,00	3.700,00	3.700,00	3.700,00
CDC 1102 - RISORSE UMANE - PRESTAZIONI PROFESSIONALI - PRIVACY (DPO)			<i>di cui già impegnato</i>		(0,00)	(0,00)	(0,00)
			<i>di cui fondo pluriennale vincolato</i>	(0,00)	(0,00)	(0,00)	(0,00)
			previsione di cassa	2.135,00	5.835,00		
Macroaggregato 110 Altre spese correnti							
10202 / 10202 / 16	Ag-SERVIZIO	0,00	previsione di competenza	11.000,00	11.000,00	12.000,00	12.000,00
CDC 1102 FP 1239 SERVIZI GENERALI - ASSICURAZIONI RCT			<i>di cui già impegnato</i>		(0,00)	(0,00)	(0,00)
			<i>di cui fondo pluriennale vincolato</i>	(0,00)	(0,00)	(0,00)	(0,00)
			previsione di cassa	11.000,00	11.000,00		
Totale Programma	10 Risorse umane	12.684,24	previsione di competenza	37.942,35	31.310,00	32.310,00	32.310,00
			<i>di cui già impegnato</i>		0,00	0,00	0,00
			<i>di cui fondo pluriennale vincolato</i>	0,00	0,00	0,00	0,00
			previsione di cassa	38.571,35	43.994,24		
01.11 Programma	11 Altri servizi generali						
01.11.1 Titolo	1 Spese correnti						
Macroaggregato 103 Acquisto di beni e servizi							
10102 / 10102 / 2	Ag-GIUNTA	1.000,00	previsione di competenza	1.000,00	1.000,00	1.000,00	1.000,00
CDC 1102 FP 1233 SERVIZI LEGALI SERVIZI GENERALI			<i>di cui già impegnato</i>		(0,00)	(0,00)	(0,00)
			<i>di cui fondo pluriennale vincolato</i>	(0,00)	(0,00)	(0,00)	(0,00)
			previsione di cassa	1.000,00	2.000,00		
Totale Programma	11 Altri servizi generali	1.000,00	previsione di competenza	1.000,00	1.000,00	1.000,00	1.000,00
			<i>di cui già impegnato</i>		0,00	0,00	0,00
			<i>di cui fondo pluriennale vincolato</i>	0,00	0,00	0,00	0,00
			previsione di cassa	1.000,00	2.000,00		

Comune di Emarese

D.Lgs. 118/2011

BILANCIO P.E.G. (Anno 2019)
SPESE

Allegato n.9 - Bilancio di previsione

DATI BILANCIO	ANNOTAZIONI	RESIDUI PRESUNTI AL TERMINE DELL'ESERCIZIO PRECEDENTE QUELLO CUI SI RIFERISCE IL BILANCIO		PREVISIONI DEFINITIVE DELL'ANNO PRECEDENTE QUELLO CUI SI RIFERISCE IL BILANCIO	PREVISIONI	PREVISIONI	PREVISIONI
					ANNO 2019	DELL'ANNO 2020	DELL'ANNO 2021
TOTALE MISSIONE	01 Servizi istituzionali, generali e di gestione	256.811,64	previsione di competenza	564.756,81	522.704,00	517.164,00	531.044,00
			<i>di cui già impegnato</i>		<i>0,00</i>	<i>0,00</i>	<i>0,00</i>
			<i>di cui fondo pluriennale vincolato</i>	<i>0,00</i>	<i>0,00</i>	<i>0,00</i>	<i>0,00</i>
			previsione di cassa	792.279,20	779.515,64		

Comune di Emarese

D.Lgs. 118/2011

BILANCIO P.E.G. (Anno 2019)
SPESE

Allegato n.9 - Bilancio di previsione

DATI BILANCIO	ANNOTAZIONI	RESIDUI PRESUNTI AL TERMINE DELL'ESERCIZIO PRECEDENTE QUELLO CUI SI RIFERISCE IL BILANCIO		PREVISIONI DEFINITIVE DELL'ANNO PRECEDENTE QUELLO CUI SI RIFERISCE IL BILANCIO	PREVISIONI	PREVISIONI	PREVISIONI
					ANNO 2019	DELL'ANNO 2020	DELL'ANNO 2021
MISSIONE	03 Ordine pubblico e sicurezza						
03.02 Programma	02 Sistema integrato di sicurezza urbana						
03.02.2 Titolo	2 Spese in conto capitale						
Macroaggregato	202 Investimenti fissi lordi e acquisto di terreni						
20201 / 20201 / 29	Ag-SERVIZIO	10.971,49	previsione di competenza	13.300,00	0,00	0,00	0,00
CDC 5406 FP 2113			<i>di cui già impegnato</i>		(0,00)	(0,00)	(0,00)
PROGETTAZIONE			<i>di cui fondo pluriennale vincolato</i>	(0,00)	(0,00)	(0,00)	(0,00)
VIDEOSORVEGLIANZA			previsione di cassa	17.300,00	10.971,49		
20201 / 20201 / 35	Ag-SERVIZIO	0,00	previsione di competenza	146.143,00	92.819,81	0,00	0,00
CDC 5406 FP 2115			<i>di cui già impegnato</i>		(92.819,81)	(0,00)	(0,00)
VIDEOSORVEGLIANZA			<i>di cui fondo pluriennale vincolato</i>	(8.670,62)	(0,00)	(0,00)	(0,00)
			previsione di cassa	137.472,38	92.819,81		
Totale Programma	02 Sistema integrato di sicurezza urbana	10.971,49	previsione di competenza	159.443,00	92.819,81	0,00	0,00
			<i>di cui già impegnato</i>		92.819,81	0,00	0,00
			<i>di cui fondo pluriennale vincolato</i>	8.670,62	0,00	0,00	0,00
			previsione di cassa	154.772,38	103.791,30		
TOTALE MISSIONE	03 Ordine pubblico e sicurezza	10.971,49	previsione di competenza	159.443,00	92.819,81	0,00	0,00
			<i>di cui già impegnato</i>		92.819,81	0,00	0,00
			<i>di cui fondo pluriennale vincolato</i>	8.670,62	0,00	0,00	0,00
			previsione di cassa	154.772,38	103.791,30		

Comune di Emarese

D.Lgs. 118/2011

BILANCIO P.E.G. (Anno 2019)
SPESE

Allegato n.9 - Bilancio di previsione

DATI BILANCIO	ANNOTAZIONI	RESIDUI PRESUNTI AL TERMINE DELL'ESERCIZIO PRECEDENTE QUELLO CUI SI RIFERISCE IL BILANCIO		PREVISIONI DEFINITIVE DELL'ANNO PRECEDENTE QUELLO CUI SI RIFERISCE IL BILANCIO	PREVISIONI	PREVISIONI	PREVISIONI
					ANNO 2019	DELL'ANNO 2020	DELL'ANNO 2021
MISSIONE	04 Istruzione e diritto allo studio						
04.01 Programma	01 Istruzione prescolastica						
04.01.1 Titolo	1 Spese correnti						
Macroaggregato	101 Redditi da lavoro dipendente						
10201 / 10201 / 32	Ag-SERVIZIO	0,00	previsione di competenza	6.000,00	6.500,00	6.500,00	6.500,00
CDC 2006 FP 1100 ASSEGNATI FISSI-SCUOLA MATERNA			<i>di cui già impegnato</i>		(0,00)	(0,00)	(0,00)
			<i>di cui fondo pluriennale vincolato</i>	(0,00)	(0,00)	(0,00)	(0,00)
			previsione di cassa	6.034,89	6.500,00		
10201 / 10201 / 33	Ag-SERVIZIO	0,00	previsione di competenza	2.000,00	2.500,00	2.500,00	2.500,00
CDC 2006 FP 1101 CONTRIBUTI A CARICO ENTE - SCUOLA MATERNA			<i>di cui già impegnato</i>		(0,00)	(0,00)	(0,00)
			<i>di cui fondo pluriennale vincolato</i>	(0,00)	(0,00)	(0,00)	(0,00)
			previsione di cassa	2.000,00	2.500,00		
Macroaggregato	102 Imposte e tasse a carico dell'ente						
10205 / 10205 / 16	Ag-AREA TECNICA	0,00	previsione di competenza	1.500,00	1.500,00	1.500,00	1.500,00
CDC 2006 FP 1502 IRAP SCUOLA MATERNA- mensa			<i>di cui già impegnato</i>		(0,00)	(0,00)	(0,00)
			<i>di cui fondo pluriennale vincolato</i>	(0,00)	(0,00)	(0,00)	(0,00)
			previsione di cassa	1.500,00	1.500,00		
Totale Programma	01 Istruzione prescolastica	0,00	previsione di competenza	9.500,00	10.500,00	10.500,00	10.500,00
			<i>di cui già impegnato</i>		0,00	0,00	0,00
			<i>di cui fondo pluriennale vincolato</i>	0,00	0,00	0,00	0,00
			previsione di cassa	9.534,89	10.500,00		
04.02 Programma	02 Altri ordini di istruzione non universitaria						
04.02.1 Titolo	1 Spese correnti						
Macroaggregato	103 Acquisto di beni e servizi						
10202 / 10202 / 60	Ag-AREA TECNICA	0,00	previsione di competenza	100,00	200,00	200,00	200,00
CDC 2006 FP 1221 MATERIALI E MANUTENZIONI ORDINARIE SCUOLA MATERNA			<i>di cui già impegnato</i>		(0,00)	(0,00)	(0,00)
			<i>di cui fondo pluriennale vincolato</i>	(0,00)	(0,00)	(0,00)	(0,00)
			previsione di cassa	100,00	200,00		

Comune di Emarese

D.Lgs. 118/2011

**BILANCIO P.E.G. (Anno 2019)
SPESE**

Allegato n.9 - Bilancio di previsione

DATI BILANCIO	ANNOTAZIONI	RESIDUI PRESUNTI AL TERMINE DELL'ESERCIZIO PRECEDENTE QUELLO CUI SI RIFERISCE IL BILANCIO		PREVISIONI DEFINITIVE DELL'ANNO PRECEDENTE QUELLO CUI SI RIFERISCE IL BILANCIO			
					PREVISIONI ANNO 2019	PREVISIONI DELL'ANNO 2020	PREVISIONI DELL'ANNO 2021
10202 / 10202 / 62	Ag-AREA TECNICA	443,00	previsione di competenza	1.200,00	1.200,00	1.300,00	1.300,00
CDC 2006 FP 1241 PULIZIA LOCALI			<i>di cui già impegnato</i>		(0,00)	(0,00)	(0,00)
SCUOLA MATERNA			<i>di cui fondo pluriennale vincolato</i>	(0,00)	(0,00)	(0,00)	(0,00)
			previsione di cassa	1.408,76	1.643,00		
10202 / 10202 / 63	Ag-SERVIZIO	6.687,50	previsione di competenza	13.000,00	10.500,00	10.500,00	10.500,00
CDC 2006 FP 1247 ALTRI SERVIZI			<i>di cui già impegnato</i>		(0,00)	(0,00)	(0,00)
ESTERNI SCUOLA MATERNA-			<i>di cui fondo pluriennale vincolato</i>	(0,00)	(0,00)	(0,00)	(0,00)
mensa presso ristorante			previsione di cassa	15.122,50	17.187,50		
10202 / 10202 / 64	Ag-SERVIZIO	94,01	previsione di competenza	1.100,00	1.100,00	1.100,00	1.100,00
CDC 2006 FP 1247 ALTRI SERVIZI			<i>di cui già impegnato</i>		(0,00)	(0,00)	(0,00)
ESTERNI SCUOLA			<i>di cui fondo pluriennale vincolato</i>	(0,00)	(0,00)	(0,00)	(0,00)
MATERNA-alimenti per merenda			previsione di cassa	1.191,26	1.194,01		
10202 / 10202 / 96	Ag-AREA TECNICA	0,00	previsione di competenza	200,00	200,00	200,00	200,00
CDC 2006 FP 1221 MATERIALI E			<i>di cui già impegnato</i>		(0,00)	(0,00)	(0,00)
MANUTENZIONI ORDINARIE			<i>di cui fondo pluriennale vincolato</i>	(0,00)	(0,00)	(0,00)	(0,00)
SCUOLA MATERNA-altri beni di consumo			previsione di cassa	200,00	200,00		
Macroaggregato 104 Trasferimenti correnti							
10203 / 10203 / 12	Ag-SERVIZIO	1.263,71	previsione di competenza	1.480,00	1.500,00	1.500,00	1.500,00
CDC 2005 FP 1300 TRASFERIMENTI			<i>di cui già impegnato</i>		(0,00)	(0,00)	(0,00)
SERVIZI UNITES DES COMMUNE -			<i>di cui fondo pluriennale vincolato</i>	(0,00)	(0,00)	(0,00)	(0,00)
IST. SCUOLE			previsione di cassa	2.794,00	2.763,71		
10203 / 10203 / 13	Ag-SERVIZIO	11.928,72	previsione di competenza	28.800,00	42.731,32	39.730,70	39.044,15
CDC 2007 FP 1300 TRASFERIMENTI			<i>di cui già impegnato</i>		(0,00)	(0,00)	(0,00)
SCUOLA ELEMENTARE			<i>di cui fondo pluriennale vincolato</i>	(0,00)	(0,00)	(0,00)	(0,00)
MONTJOVET-RUELLE			previsione di cassa	34.547,04	54.660,04		
Macroaggregato 110 Altre spese correnti							
10202 / 10202 / 61	Ag-AREA TECNICA	0,00	previsione di competenza	217,00	200,00	200,00	200,00
CDC 2006 FP 1239 ASSICURAZIONI			<i>di cui già impegnato</i>		(0,00)	(0,00)	(0,00)
SCUOLA MATERNA			<i>di cui fondo pluriennale vincolato</i>	(0,00)	(0,00)	(0,00)	(0,00)
			previsione di cassa	217,00	200,00		

Comune di Emarese

D.Lgs. 118/2011

BILANCIO P.E.G. (Anno 2019)
SPESE

Allegato n.9 - Bilancio di previsione

DATI BILANCIO	ANNOTAZIONI	RESIDUI PRESUNTI AL TERMINE DELL'ESERCIZIO PRECEDENTE QUELLO CUI SI RIFERISCE IL BILANCIO		PREVISIONI DEFINITIVE DELL'ANNO PRECEDENTE QUELLO CUI SI RIFERISCE IL BILANCIO	PREVISIONI	PREVISIONI	PREVISIONI
					ANNO 2019	DELL'ANNO 2020	DELL'ANNO 2021
Totale Programma	02 Altri ordini di istruzione non universitaria	20.416,94	previsione di competenza	46.097,00	57.631,32	54.730,70	54.044,15
			<i>di cui già impegnato</i>		<i>0,00</i>	<i>0,00</i>	<i>0,00</i>
			<i>di cui fondo pluriennale vincolato</i>	<i>0,00</i>	<i>0,00</i>	<i>0,00</i>	<i>0,00</i>
			previsione di cassa	55.580,56	78.048,26		
<hr style="border-top: 1px dashed black;"/>							
04.06 Programma	06 Servizi ausiliari all'istruzione						
04.06.1 Titolo	1 Spese correnti						
Macroaggregato	101 Redditi da lavoro dipendente						
10201 / 10201 / 28	Ag-SERVIZIO	0,00	previsione di competenza	6.000,00	7.000,00	7.000,00	7.000,00
	CDC 2002 FP 1100 ASSEGNI FISSI - ASSISTENZA MENSA		<i>di cui già impegnato</i>		<i>(0,00)</i>	<i>(0,00)</i>	<i>(0,00)</i>
			<i>di cui fondo pluriennale vincolato</i>	<i>(0,00)</i>	<i>(0,00)</i>	<i>(0,00)</i>	<i>(0,00)</i>
			previsione di cassa	7.218,65	7.000,00		
10201 / 10201 / 29	Ag-SERVIZIO	0,00	previsione di competenza	2.000,00	2.500,00	2.500,00	2.500,00
	CDC 2002 FP 1100 CONTRIBUTI A CARICO ENTE- ASSISTENZA MENSA		<i>di cui già impegnato</i>		<i>(0,00)</i>	<i>(0,00)</i>	<i>(0,00)</i>
			<i>di cui fondo pluriennale vincolato</i>	<i>(0,00)</i>	<i>(0,00)</i>	<i>(0,00)</i>	<i>(0,00)</i>
			previsione di cassa	2.000,00	2.500,00		
10201 / 10201 / 30	Ag-AREA TECNICA	0,00	previsione di competenza	37.050,00	41.500,00	41.500,00	41.500,00
	CDC 2003 FP 1100 ASSEGNI FISSI TRASPORTO SCOLASTICO		<i>di cui già impegnato</i>		<i>(0,00)</i>	<i>(0,00)</i>	<i>(0,00)</i>
			<i>di cui fondo pluriennale vincolato</i>	<i>(0,00)</i>	<i>(0,00)</i>	<i>(0,00)</i>	<i>(0,00)</i>
			previsione di cassa	37.050,00	41.500,00		
10201 / 10201 / 31	Ag-AREA TECNICA	0,00	previsione di competenza	12.250,00	19.000,00	19.000,00	19.000,00
	CDC 2003 FP 1101 CONTRIBUTI A CARICO ENTE TRASPORTO SCOLASTICO		<i>di cui già impegnato</i>		<i>(0,00)</i>	<i>(0,00)</i>	<i>(0,00)</i>
			<i>di cui fondo pluriennale vincolato</i>	<i>(0,00)</i>	<i>(0,00)</i>	<i>(0,00)</i>	<i>(0,00)</i>
			previsione di cassa	12.250,00	19.000,00		
10201 / 10201 / 38	Ag-*	0,00	previsione di competenza	500,00	500,00	500,00	500,00
	CDC 2003 FP 1101 - CONTRIBUTI SOCIALI FIGURATIVI -ASSEGNI FAMILIARI		<i>di cui già impegnato</i>		<i>(0,00)</i>	<i>(0,00)</i>	<i>(0,00)</i>
			<i>di cui fondo pluriennale vincolato</i>	<i>(0,00)</i>	<i>(0,00)</i>	<i>(0,00)</i>	<i>(0,00)</i>
			previsione di cassa	500,00	500,00		
<hr style="border-top: 1px dashed black;"/>							
Macroaggregato	102 Imposte e tasse a carico dell'ente						
10205 / 10205 / 14	Ag-SERVIZIO	0,00	previsione di competenza	500,00	500,00	500,00	500,00
	CDC 2003 FP 1500 BOLLI E TASSE - SCUOLABUS		<i>di cui già impegnato</i>		<i>(0,00)</i>	<i>(0,00)</i>	<i>(0,00)</i>
			<i>di cui fondo pluriennale vincolato</i>	<i>(0,00)</i>	<i>(0,00)</i>	<i>(0,00)</i>	<i>(0,00)</i>
			previsione di cassa	500,00	500,00		

Comune di Emarese

D.Lgs. 118/2011

**BILANCIO P.E.G. (Anno 2019)
SPESE**

Allegato n.9 - Bilancio di previsione

DATI BILANCIO	ANNOTAZIONI	RESIDUI PRESUNTI AL TERMINE DELL'ESERCIZIO PRECEDENTE QUELLO CUI SI RIFERISCE IL BILANCIO		PREVISIONI DEFINITIVE DELL'ANNO PRECEDENTE QUELLO CUI SI RIFERISCE IL BILANCIO			
					PREVISIONI ANNO 2019	PREVISIONI DELL'ANNO 2020	PREVISIONI DELL'ANNO 2021
10205 / 10205 / 15	Ag-AREA TECNICA	0,00	previsione di competenza	3.000,00	4.000,00	4.000,00	4.000,00
CDC 2003 FP 1502 IRAP			<i>di cui già impegnato</i>		(0,00)	(0,00)	(0,00)
TRASPORTO SCOLASTICO			<i>di cui fondo pluriennale vincolato</i>	(0,00)	(0,00)	(0,00)	(0,00)
			previsione di cassa	3.340,05	4.000,00		

Macroaggregato 103 Acquisito di beni e servizi							
10202 / 10202 / 55	Ag-AREA TECNICA	853,52	previsione di competenza	2.900,00	3.000,00	3.000,00	3.000,00
CDC 2003 FP 1202 CARBURANTI E			<i>di cui già impegnato</i>		(0,00)	(0,00)	(0,00)
LUBRIFICANTI SCUOLABUS			<i>di cui fondo pluriennale vincolato</i>	(0,00)	(0,00)	(0,00)	(0,00)
			previsione di cassa	4.030,54	3.853,52		
10202 / 10202 / 56	Ag-AREA TECNICA	0,00	previsione di competenza	2.600,00	3.000,00	3.000,00	3.000,00
CDC 2003 FP 1221 MATERIALI E			<i>di cui già impegnato</i>		(0,00)	(0,00)	(0,00)
MANUTENZIONI ORDINARIE			<i>di cui fondo pluriennale vincolato</i>	(0,00)	(0,00)	(0,00)	(0,00)
SCUOLABUS			previsione di cassa	2.600,00	3.000,00		
10202 / 10202 / 58	Ag-AREA TECNICA	0,00	previsione di competenza	7.900,00	0,00	0,00	0,00
CDC 2003 FP 1247 ALTRI SERVIZI			<i>di cui già impegnato</i>		(0,00)	(0,00)	(0,00)
ESTERNI - TRASPORTO - COOP.VA			<i>di cui fondo pluriennale vincolato</i>	(0,00)	(0,00)	(0,00)	(0,00)
LES SAISONS			previsione di cassa	8.907,23	0,00		
10202 / 10202 / 59	Ag-AREA TECNICA	2.401,05	previsione di competenza	5.000,00	5.000,00	5.000,00	5.000,00
CDC 2006 FP 1201 PRODOTTI PER			<i>di cui già impegnato</i>		(0,00)	(0,00)	(0,00)
RISCALDAMENTO SCUOLA			<i>di cui fondo pluriennale vincolato</i>	(0,00)	(0,00)	(0,00)	(0,00)
MATERNA			previsione di cassa	5.674,86	7.401,05		

Macroaggregato 104 Trasferimenti correnti							
10203 / 10203 / 11	Ag-SERVIZIO	300,00	previsione di competenza	300,00	300,00	300,00	300,00
CDC 2004 FP 1300 TRASFERIMENTI			<i>di cui già impegnato</i>		(0,00)	(0,00)	(0,00)
SERV. DELEGATO UNITES DES			<i>di cui fondo pluriennale vincolato</i>	(0,00)	(0,00)	(0,00)	(0,00)
COMMUNES - TRASPORTI SCOL.			previsione di cassa	673,39	600,00		

Macroaggregato 110 Altre spese correnti							
10202 / 10202 / 57	Ag-AREA TECNICA	0,00	previsione di competenza	900,00	900,00	900,00	900,00
CDC 2003 FP 1239 ASSICURAZIONI			<i>di cui già impegnato</i>		(0,00)	(0,00)	(0,00)
SCUOLABUS			<i>di cui fondo pluriennale vincolato</i>	(0,00)	(0,00)	(0,00)	(0,00)
			previsione di cassa	900,00	900,00		

Comune di Emarese

D.Lgs. 118/2011

BILANCIO P.E.G. (Anno 2019)
SPESE

Allegato n.9 - Bilancio di previsione

DATI BILANCIO	ANNOTAZIONI	RESIDUI PRESUNTI AL TERMINE DELL'ESERCIZIO PRECEDENTE QUELLO CUI SI RIFERISCE IL BILANCIO		PREVISIONI DEFINITIVE DELL'ANNO PRECEDENTE QUELLO CUI SI RIFERISCE IL BILANCIO	PREVISIONI	PREVISIONI	PREVISIONI
					ANNO 2019	DELL'ANNO 2020	DELL'ANNO 2021
Totale Programma	06 Servizi ausiliari all'istruzione	3.554,57	previsione di competenza	80.900,00	87.200,00	87.200,00	87.200,00
			<i>di cui già impegnato</i>		<i>0,00</i>	<i>0,00</i>	<i>0,00</i>
			<i>di cui fondo pluriennale vincolato</i>	<i>0,00</i>	<i>0,00</i>	<i>0,00</i>	<i>0,00</i>
			previsione di cassa	85.644,72	90.754,57		
TOTALE MISSIONE	04 Istruzione e diritto allo studio	23.971,51	previsione di competenza	136.497,00	155.331,32	152.430,70	151.744,15
			<i>di cui già impegnato</i>		<i>0,00</i>	<i>0,00</i>	<i>0,00</i>
			<i>di cui fondo pluriennale vincolato</i>	<i>0,00</i>	<i>0,00</i>	<i>0,00</i>	<i>0,00</i>
			previsione di cassa	150.760,17	179.302,83		

Comune di Emarese

D.Lgs. 118/2011

**BILANCIO P.E.G. (Anno 2019)
SPESE**

Allegato n.9 - Bilancio di previsione

DATI BILANCIO	ANNOTAZIONI	RESIDUI PRESUNTI AL TERMINE DELL'ESERCIZIO PRECEDENTE QUELLO CUI SI RIFERISCE IL BILANCIO		PREVISIONI DEFINITIVE DELL'ANNO PRECEDENTE QUELLO CUI SI RIFERISCE IL BILANCIO			
					PREVISIONI ANNO 2019	PREVISIONI DELL'ANNO 2020	PREVISIONI DELL'ANNO 2021
MISSIONE	05	Tutela e valorizzazione dei beni e delle attività culturali					
05.01 Programma	01	Valorizzazione dei beni di interesse storico					
05.01.2 Titolo	2	Spese in conto capitale					
Macroaggregato	202	Investimenti fissi lordi e acquisto di terreni					
20201 / 20201 / 38	Ag-AREA TECNICA	11.546,08	previsione di competenza	12.000,00	3.660,00	0,00	0,00
CDC 5407 - OPERE DI PAVIMENTAZIONE - PARROCCHIA S. PANTALEONE			<i>di cui già impegnato</i>		<i>(0,00)</i>	<i>(0,00)</i>	<i>(0,00)</i>
			<i>di cui fondo pluriennale vincolato</i>	<i>(0,00)</i>	<i>(0,00)</i>	<i>(0,00)</i>	<i>(0,00)</i>
			previsione di cassa	12.000,00	15.206,08		
Macroaggregato	204	Altri trasferimenti in conto capitale					
20202 / 20202 / 6	Ag-SERVIZIO	24.000,00	previsione di competenza	24.000,00	0,00	0,00	0,00
CDC 5007 - FP 2202 TRASFERIMENTI IN CONTO CAPITALE, SEGRETARIO			<i>di cui già impegnato</i>		<i>(0,00)</i>	<i>(0,00)</i>	<i>(0,00)</i>
			<i>di cui fondo pluriennale vincolato</i>	<i>(0,00)</i>	<i>(0,00)</i>	<i>(0,00)</i>	<i>(0,00)</i>
			previsione di cassa	24.000,00	24.000,00		
Totale Programma	01	35.546,08	previsione di competenza	36.000,00	3.660,00	0,00	0,00
	01		<i>di cui già impegnato</i>		0,00	0,00	0,00
			<i>di cui fondo pluriennale vincolato</i>	0,00	0,00	0,00	0,00
			previsione di cassa	36.000,00	39.206,08		
05.02 Programma	02	Attività culturali e interventi diversi nel settore culturale					
05.02.1 Titolo	1	Spese correnti					
Macroaggregato	104	Trasferimenti correnti					
10203 / 10203 / 15	Ag-SERVIZIO	250,00	previsione di competenza	250,00	250,00	250,00	250,00
CDC 2101 FP 1300 TRASFERIMENTI UNITES COMMUNES - COMMISSIONI VIGILANZA MANIFESTAZIONI			<i>di cui già impegnato</i>		<i>(0,00)</i>	<i>(0,00)</i>	<i>(0,00)</i>
			<i>di cui fondo pluriennale vincolato</i>	<i>(0,00)</i>	<i>(0,00)</i>	<i>(0,00)</i>	<i>(0,00)</i>
			previsione di cassa	500,00	500,00		
Totale Programma	02	250,00	previsione di competenza	250,00	250,00	250,00	250,00
			<i>di cui già impegnato</i>		0,00	0,00	0,00
			<i>di cui fondo pluriennale vincolato</i>	0,00	0,00	0,00	0,00
			previsione di cassa	500,00	500,00		

Comune di Emarese

D.Lgs. 118/2011

BILANCIO P.E.G. (Anno 2019)
SPESE

Allegato n.9 - Bilancio di previsione

DATI BILANCIO	ANNOTAZIONI	RESIDUI PRESUNTI AL TERMINE DELL'ESERCIZIO PRECEDENTE QUELLO CUI SI RIFERISCE IL BILANCIO		PREVISIONI DEFINITIVE DELL'ANNO PRECEDENTE QUELLO CUI SI RIFERISCE IL BILANCIO	PREVISIONI	PREVISIONI	PREVISIONI
					ANNO 2019	DELL'ANNO 2020	DELL'ANNO 2021
TOTALE MISSIONE	05 Tutela e valorizzazione dei beni e delle attività culturali	35.796,08	previsione di competenza	36.250,00	3.910,00	250,00	250,00
			<i>di cui già impegnato</i>		<i>0,00</i>	<i>0,00</i>	<i>0,00</i>
			<i>di cui fondo pluriennale vincolato</i>	<i>0,00</i>	<i>0,00</i>	<i>0,00</i>	<i>0,00</i>
			previsione di cassa	36.500,00	39.706,08		

Comune di Emarese

D.Lgs. 118/2011

BILANCIO P.E.G. (Anno 2019)
SPESE

Allegato n.9 - Bilancio di previsione

DATI BILANCIO	ANNOTAZIONI	RESIDUI PRESUNTI AL TERMINE DELL'ESERCIZIO PRECEDENTE QUELLO CUI SI RIFERISCE IL BILANCIO		PREVISIONI DEFINITIVE DELL'ANNO PRECEDENTE QUELLO CUI SI RIFERISCE IL BILANCIO	PREVISIONI	PREVISIONI	PREVISIONI
					ANNO 2019	DELL'ANNO 2020	DELL'ANNO 2021
MISSIONE	06 Politiche giovanili, sport e tempo libero						
06.01 Programma	01 Sport e tempo libero						
06.01.1 Titolo	1 Spese correnti						
Macroaggregato	103 Acquisto di beni e servizi						
10202 / 10202 / 104	Ag-*	0,00	previsione di competenza	1.400,00	0,00	0,00	0,00
CDC 2201 ACQUISTO TUTE			<i>di cui già impegnato</i>		(0,00)	(0,00)	(0,00)
ASSOCIAZIONE TZAN			<i>di cui fondo pluriennale vincolato</i>	(0,00)	(0,00)	(0,00)	(0,00)
			previsione di cassa	1.400,00	0,00		
<hr/>							
Macroaggregato	104 Trasferimenti correnti						
10103 / 10103 / 1	Ag-GIUNTA	2.100,00	previsione di competenza	2.100,00	0,00	3.000,00	3.000,00
CDC 2201 FP 1300 TRASFERIMENTI			<i>di cui già impegnato</i>		(0,00)	(0,00)	(0,00)
ASSOCIAZIONI TZAN			<i>di cui fondo pluriennale vincolato</i>	(0,00)	(0,00)	(0,00)	(0,00)
			previsione di cassa	2.100,00	2.100,00		
10103 / 10103 / 5	Ag-GIUNTA	0,00	previsione di competenza	0,00	600,00	0,00	0,00
CDC 2201 FP 1300 TRASFERIMENTI			<i>di cui già impegnato</i>		(0,00)	(0,00)	(0,00)
MANIFESTAZIONE CICLISTICA			<i>di cui fondo pluriennale vincolato</i>	(0,00)	(0,00)	(0,00)	(0,00)
			previsione di cassa	0,00	600,00		
<hr/>							
06.01.2 Titolo	2 Spese in conto capitale						
Macroaggregato	202 Investimenti fissi lordi e acquisto di terreni						
20201 / 20201 / 45	Ag-AREA TECNICA	0,00	previsione di competenza	10.930,00	0,00	0,00	0,00
CDC 5308 - MANUTENZIONI			<i>di cui già impegnato</i>		(0,00)	(0,00)	(0,00)
STRAORDINARIE CIMITERO			<i>di cui fondo pluriennale vincolato</i>	(0,00)	(0,00)	(0,00)	(0,00)
COMUNALE			previsione di cassa	10.930,00	0,00		
<hr/>							
Totale Programma	01 Sport e tempo libero	2.100,00	previsione di competenza	14.430,00	600,00	3.000,00	3.000,00
			<i>di cui già impegnato</i>		0,00	0,00	0,00
			<i>di cui fondo pluriennale vincolato</i>	0,00	0,00	0,00	0,00
			previsione di cassa	14.430,00	2.700,00		
<hr/>							
TOTALE MISSIONE	06 Politiche giovanili, sport e tempo libero	2.100,00	previsione di competenza	14.430,00	600,00	3.000,00	3.000,00
			<i>di cui già impegnato</i>		0,00	0,00	0,00
			<i>di cui fondo pluriennale vincolato</i>	0,00	0,00	0,00	0,00
			previsione di cassa	14.430,00	2.700,00		

Comune di Emarese

D.Lgs. 118/2011

BILANCIO P.E.G. (Anno 2019)
SPESE

Allegato n.9 - Bilancio di previsione

DATI BILANCIO	ANNOTAZIONI	RESIDUI PRESUNTI AL TERMINE DELL'ESERCIZIO PRECEDENTE QUELLO CUI SI RIFERISCE IL BILANCIO		PREVISIONI DEFINITIVE DELL'ANNO PRECEDENTE QUELLO CUI SI RIFERISCE IL BILANCIO	PREVISIONI	PREVISIONI	PREVISIONI
					ANNO 2019	DELL'ANNO 2020	DELL'ANNO 2021
MISSIONE	07 Turismo						
07.01 Programma	01 Sviluppo e la valorizzazione del turismo						
07.01.1 Titolo	1 Spese correnti						
Macroaggregato	103 Acquisto di beni e servizi						
10202 / 10202 / 88	Ag-AREA TECNICA	0,00	previsione di competenza	0,00	4.332,00	4.332,00	4.332,00
CDC 4101 FP 1221 MATERIALI E MANUTENZIONI ORDINARIE - SENTIERISTICA			<i>di cui già impegnato</i>		(0,00)	(0,00)	(0,00)
			<i>di cui fondo pluriennale vincolato</i>	(0,00)	(0,00)	(0,00)	(0,00)
			previsione di cassa	0,00	4.332,00		
Macroaggregato	104 Trasferimenti correnti						
10103 / 10103 / 3	Ag-GIUNTA	0,00	previsione di competenza	0,00	0,00	6.000,00	6.000,00
CDC 4101 FP 1300 TRASFERIMENTI ORDINARI - PRO LOCO e MANIFESTAZIONE CICLISTICA			<i>di cui già impegnato</i>		(0,00)	(0,00)	(0,00)
			<i>di cui fondo pluriennale vincolato</i>	(0,00)	(0,00)	(0,00)	(0,00)
			previsione di cassa	0,00	0,00		
10203 / 10203 / 25	Ag-SERVIZIO	0,00	previsione di competenza	0,00	0,00	0,00	0,00
CDC 4101 FP 1300 TRASFERIMENTI ORDINARI UNITES DES COMMUNES - TURISMO-corso sci			<i>di cui già impegnato</i>		(0,00)	(0,00)	(0,00)
			<i>di cui fondo pluriennale vincolato</i>	(0,00)	(0,00)	(0,00)	(0,00)
			previsione di cassa	284,66	0,00		
10203 / 10203 / 28	Ag-SERVIZIO	1.040,00	previsione di competenza	1.220,00	1.000,00	0,00	0,00
CDC 4100 - FP 1300 TRASFERIMENTI ORDINARI - CONSORZIO TURISTICO VAL D'AYAS MTE ROSA			<i>di cui già impegnato</i>		(0,00)	(0,00)	(0,00)
			<i>di cui fondo pluriennale vincolato</i>	(0,00)	(0,00)	(0,00)	(0,00)
			previsione di cassa	1.220,00	2.040,00		
Macroaggregato	110 Altre spese correnti						
10202 / 10202 / 102	Ag-*	927,00	previsione di competenza	3.102,58	1.000,00	1.000,00	1.000,00
CDC 2101 - MANIFESTAZIONI CULTURALI			<i>di cui già impegnato</i>		(0,00)	(0,00)	(0,00)
			<i>di cui fondo pluriennale vincolato</i>	(0,00)	(0,00)	(0,00)	(0,00)
			previsione di cassa	3.102,58	1.927,00		
Totale Programma	01 Sviluppo e la valorizzazione del turismo	1.967,00	previsione di competenza	4.322,58	6.332,00	11.332,00	11.332,00
			<i>di cui già impegnato</i>		0,00	0,00	0,00
			<i>di cui fondo pluriennale vincolato</i>	0,00	0,00	0,00	0,00
			previsione di cassa	4.607,24	8.299,00		

Comune di Emarese

D.Lgs. 118/2011

BILANCIO P.E.G. (Anno 2019)
SPESE

Allegato n.9 - Bilancio di previsione

DATI BILANCIO	ANNOTAZIONI	RESIDUI PRESUNTI AL TERMINE DELL'ESERCIZIO PRECEDENTE QUELLO CUI SI RIFERISCE IL BILANCIO		PREVISIONI DEFINITIVE DELL'ANNO PRECEDENTE QUELLO CUI SI RIFERISCE IL BILANCIO	PREVISIONI	PREVISIONI	PREVISIONI
					ANNO 2019	DELL'ANNO 2020	DELL'ANNO 2021
TOTALE MISSIONE	07 Turismo	1.967,00	previsione di competenza	4.322,58	6.332,00	11.332,00	11.332,00
			<i>di cui già impegnato</i>		<i>0,00</i>	<i>0,00</i>	<i>0,00</i>
			<i>di cui fondo pluriennale vincolato</i>	<i>0,00</i>	<i>0,00</i>	<i>0,00</i>	<i>0,00</i>
			previsione di cassa	4.607,24	8.299,00		

Comune di Emarese

D.Lgs. 118/2011

BILANCIO P.E.G. (Anno 2019)
SPESE

Allegato n.9 - Bilancio di previsione

DATI BILANCIO	ANNOTAZIONI	RESIDUI PRESUNTI AL TERMINE DELL'ESERCIZIO PRECEDENTE QUELLO CUI SI RIFERISCE IL BILANCIO		PREVISIONI DEFINITIVE DELL'ANNO PRECEDENTE QUELLO CUI SI RIFERISCE IL BILANCIO	PREVISIONI	PREVISIONI	PREVISIONI
					ANNO 2019	DELL'ANNO 2020	DELL'ANNO 2021
MISSIONE	08	Aspetto del territorio ed edilizia abitativa					
08.01 Programma	01	Urbanistica e assetto del territorio					
08.01.1 Titolo	1	Spese correnti					
Macroaggregato	103	Acquisto di beni e servizi					
10102 / 10102 / 7	Ag-GIUNTA	3.172,00	previsione di competenza	3.172,00	0,00	0,00	0,00
CDC 3301 FP 1232 SERVIZI TECNICI			<i>di cui già impegnato</i>		(0,00)	(0,00)	(0,00)
- PIANIFICAZIONE TERRITORIO -			<i>di cui fondo pluriennale vincolato</i>	(0,00)	(0,00)	(0,00)	(0,00)
incarichi tecnici per accesso fondi europei			previsione di cassa	3.172,00	3.172,00		
08.01.2 Titolo	2	Spese in conto capitale					
Macroaggregato	202	Investimenti fissi lordi e acquisto di terreni					
20101 / 20101 / 5	Ag-AREA TECNICA	4.068,60	previsione di competenza	15.452,60	0,00	0,00	0,00
CDC 5403 FP 2113 PROGETTAZIONI PROFESSIONALI ESTERNE - PRGC			<i>di cui già impegnato</i>		(0,00)	(0,00)	(0,00)
			<i>di cui fondo pluriennale vincolato</i>	(0,00)	(0,00)	(0,00)	(0,00)
			previsione di cassa	15.452,60	4.068,60		
20101 / 20101 / 8	Ag-*	4.567,68	previsione di competenza	4.567,68	0,00	0,00	0,00
CDC 5312 - FP 2113 PROGETTAZIONI E PRESTAZIONI PROFESSIONALI ESTERNE			<i>di cui già impegnato</i>		(0,00)	(0,00)	(0,00)
			<i>di cui fondo pluriennale vincolato</i>	(0,00)	(0,00)	(0,00)	(0,00)
			previsione di cassa	4.567,68	4.567,68		
20201 / 20201 / 6	Ag-AREA TECNICA	0,00	previsione di competenza	8.921,62	2.000,00	2.000,00	2.000,00
CDC 5206 FP 2115 APPALTO DI OPERE - ONERI DI URBANIZZAZIONE			<i>di cui già impegnato</i>		(0,00)	(0,00)	(0,00)
			<i>di cui fondo pluriennale vincolato</i>	(0,00)	(0,00)	(0,00)	(0,00)
			previsione di cassa	8.921,62	2.000,00		
20201 / 20201 / 34	Ag-*	0,00	previsione di competenza	0,00	0,00	0,00	0,00
CDC 5221 - INCARICHI PROFESSIONALI ESTERNI - VENDITA TERRENI			<i>di cui già impegnato</i>		(0,00)	(0,00)	(0,00)
			<i>di cui fondo pluriennale vincolato</i>	(0,00)	(0,00)	(0,00)	(0,00)
			previsione di cassa	1.857,45	0,00		
Totale Programma	01	11.808,28	previsione di competenza	32.113,90	2.000,00	2.000,00	2.000,00
	01		<i>di cui già impegnato</i>		0,00	0,00	0,00
			<i>di cui fondo pluriennale vincolato</i>	0,00	0,00	0,00	0,00
			previsione di cassa	33.971,35	13.808,28		

Comune di Emarese

D.Lgs. 118/2011

BILANCIO P.E.G. (Anno 2019)
SPESE

Allegato n.9 - Bilancio di previsione

DATI BILANCIO	ANNOTAZIONI	RESIDUI PRESUNTI AL TERMINE DELL'ESERCIZIO PRECEDENTE QUELLO CUI SI RIFERISCE IL BILANCIO		PREVISIONI DEFINITIVE DELL'ANNO PRECEDENTE QUELLO CUI SI RIFERISCE IL BILANCIO			
					PREVISIONI ANNO 2019	PREVISIONI DELL'ANNO 2020	PREVISIONI DELL'ANNO 2021
TOTALE MISSIONE	08 Assetto del territorio ed edilizia abitativa	11.808,28	previsione di competenza	32.113,90	2.000,00	2.000,00	2.000,00
			<i>di cui già impegnato</i>		<i>0,00</i>	<i>0,00</i>	<i>0,00</i>
			<i>di cui fondo pluriennale vincolato</i>	<i>0,00</i>	<i>0,00</i>	<i>0,00</i>	<i>0,00</i>
			previsione di cassa	33.971,35	13.808,28		

Comune di Emarese

D.Lgs. 118/2011

BILANCIO P.E.G. (Anno 2019)
SPESE

Allegato n.9 - Bilancio di previsione

DATI BILANCIO	ANNOTAZIONI	RESIDUI PRESUNTI AL TERMINE DELL'ESERCIZIO PRECEDENTE QUELLO CUI SI RIFERISCE IL BILANCIO		PREVISIONI DEFINITIVE DELL'ANNO PRECEDENTE QUELLO CUI SI RIFERISCE IL BILANCIO	PREVISIONI	PREVISIONI	PREVISIONI
					ANNO 2019	DELL'ANNO 2020	DELL'ANNO 2021
MISSIONE 09 Sviluppo sostenibile e tutela del territorio e dell'ambiente							
09.02 Programma 02 Tutela, valorizzazione e recupero ambientale							
09.02.1 Titolo 1 Spese correnti							
Macroaggregato 103 Acquisto di beni e servizi							
10202 / 10202 / 74	Ag-AREA TECNICA	0,00	previsione di competenza	7.300,00	2.000,00	2.000,00	2.000,00
			<i>di cui già impegnato</i>		(0,00)	(0,00)	(0,00)
CDC 3004 FP 1221 MATERIALI E MANUTENZIONI ORDINARIE - AREE VERDI - acquisto fiori			<i>di cui fondo pluriennale vincolato</i>	(0,00)	(0,00)	(0,00)	(0,00)
			previsione di cassa	7.300,00	2.000,00		
10202 / 10202 / 75	Ag-AREA TECNICA	20,00	previsione di competenza	950,00	1.000,00	1.000,00	1.000,00
			<i>di cui già impegnato</i>		(0,00)	(0,00)	(0,00)
CDC 3004 FP 1221 MATERIALI E MANUTENZIONI ORDINARIE - AREE VERDI - riparazione attrezzatura			<i>di cui fondo pluriennale vincolato</i>	(0,00)	(0,00)	(0,00)	(0,00)
			previsione di cassa	983,80	1.020,00		
10202 / 10202 / 76	Ag-AREA TECNICA	727,03	previsione di competenza	1.000,00	1.000,00	1.000,00	1.000,00
			<i>di cui già impegnato</i>		(0,00)	(0,00)	(0,00)
CDC 3004 FP 1221 MATERIALI E MANUTENZIONI ORDINARIE - AREE VERDI - acquisto attrezzatura			<i>di cui fondo pluriennale vincolato</i>	(0,00)	(0,00)	(0,00)	(0,00)
			previsione di cassa	1.000,00	1.727,03		
10202 / 10202 / 78	Ag-AREA TECNICA	0,00	previsione di competenza	900,00	1.000,00	1.000,00	1.000,00
			<i>di cui già impegnato</i>		(0,00)	(0,00)	(0,00)
CDC 3004 FP 1260 AFFITTI PASSIVI (aree gioco e Col Tze core e terreni parco giochi Sommarese terreni Diocesi)			<i>di cui fondo pluriennale vincolato</i>	(0,00)	(0,00)	(0,00)	(0,00)
			previsione di cassa	900,00	1.000,00		
Macroaggregato 110 Altre spese correnti							
10202 / 10202 / 77	Ag-AREA TECNICA	0,00	previsione di competenza	100,00	89,38	100,00	100,00
			<i>di cui già impegnato</i>		(0,00)	(0,00)	(0,00)
CDC 3004 FP 1239 ASSICURAZIONI - Area Col Tze core			<i>di cui fondo pluriennale vincolato</i>	(0,00)	(0,00)	(0,00)	(0,00)
			previsione di cassa	100,00	89,38		
09.02.2 Titolo 2 Spese in conto capitale							
Macroaggregato 202 Investimenti fissi lordi e acquisto di terreni							
20101 / 20101 / 4	Ag-AREA TECNICA	13.041.757,66	previsione di competenza	12.886.271,19	183.446,93	0,00	0,00
			<i>di cui già impegnato</i>		(0,00)	(0,00)	(0,00)
CDC 5402 FP 2115 APPALTO OPERE CAVE AMIANTO			<i>di cui fondo pluriennale vincolato</i>	(0,00)	(0,00)	(0,00)	(0,00)
			previsione di cassa	13.184.957,92	13.225.204,59		

Comune di Emarese

D.Lgs. 118/2011

BILANCIO P.E.G. (Anno 2019)
SPESE

Allegato n.9 - Bilancio di previsione

DATI BILANCIO	ANNOTAZIONI	RESIDUI PRESUNTI AL TERMINE DELL'ESERCIZIO PRECEDENTE QUELLO CUI SI RIFERISCE IL BILANCIO		PREVISIONI DEFINITIVE DELL'ANNO PRECEDENTE QUELLO CUI SI RIFERISCE IL BILANCIO			
					PREVISIONI ANNO 2019	PREVISIONI DELL'ANNO 2020	PREVISIONI DELL'ANNO 2021
20101 / 20101 / 10	Ag-AREA TECNICA	376.121,07	previsione di competenza	559.568,00	0,00	0,00	0,00
CDC 5402 FP 2113 PROGETTAZIONI PROFESSIONALI ESTERNE - AMIANTO			<i>di cui già impegnato</i>		(0,00)	(0,00)	(0,00)
			<i>di cui fondo pluriennale vincolato</i>	(0,00)	(0,00)	(0,00)	(0,00)
			previsione di cassa	559.568,00	376.121,07		
Macroaggregato 205 Altre spese in conto capitale							
20101 / 20101 / 11	Ag-AREA TECNICA	2.489,54	previsione di competenza	32.504,00	3.730,93	0,00	0,00
CDC 5402 ALTRE SPESE IN CONTO CAPITALE - AMIANTO			<i>di cui già impegnato</i>		(0,00)	(0,00)	(0,00)
			<i>di cui fondo pluriennale vincolato</i>	(0,00)	(0,00)	(0,00)	(0,00)
			previsione di cassa	32.504,00	6.220,47		
Totale Programma	02 Tutela, valorizzazione e recupero ambientale	13.421.115,30	previsione di competenza	13.488.593,19	192.267,24	5.100,00	5.100,00
			<i>di cui già impegnato</i>		0,00	0,00	0,00
			<i>di cui fondo pluriennale vincolato</i>	0,00	0,00	0,00	0,00
			previsione di cassa	13.787.313,72	13.613.382,54		
09.03 Programma	03 Rifiuti						
09.03.1 Titolo	1 Spese correnti						
Macroaggregato 102 Imposte e tasse a carico dell'ente							
10205 / 10205 / 20	Ag-AREA TECNICA	20,15	previsione di competenza	500,00	500,00	500,00	500,00
CDC 3204 FP 1232 IMPOSTE E TASSE DIVERSE -DISCARICA INERTI - TASSA ECOLOGICA			<i>di cui già impegnato</i>		(0,00)	(0,00)	(0,00)
			<i>di cui fondo pluriennale vincolato</i>	(0,00)	(0,00)	(0,00)	(0,00)
			previsione di cassa	503,10	520,15		
Macroaggregato 103 Acquisto di beni e servizi							
10102 / 10102 / 6	Ag-GIUNTA	4.678,46	previsione di competenza	5.000,00	5.000,00	5.000,00	5.000,00
CDC 3204 FP 1232 SERVIZI TECNICI- DISCARICA INERTI -INCARICHI TECNICI			<i>di cui già impegnato</i>		(0,00)	(0,00)	(0,00)
			<i>di cui fondo pluriennale vincolato</i>	(0,00)	(0,00)	(0,00)	(0,00)
			previsione di cassa	9.678,46	9.678,46		
10202 / 10202 / 82	Ag-AREA TECNICA	0,00	previsione di competenza	500,00	500,00	500,00	500,00
CDC 3204 FP 1232 MATERIALI E MANUTENZIONI ORDINARIE - DISCARICA INERTI			<i>di cui già impegnato</i>		(0,00)	(0,00)	(0,00)
			<i>di cui fondo pluriennale vincolato</i>	(0,00)	(0,00)	(0,00)	(0,00)
			previsione di cassa	500,00	500,00		
Macroaggregato 104 Trasferimenti correnti							

Comune di Emarese

D.Lgs. 118/2011

BILANCIO P.E.G. (Anno 2019)
SPESE

Allegato n.9 - Bilancio di previsione

DATI BILANCIO	ANNOTAZIONI	RESIDUI PRESUNTI AL TERMINE DELL'ESERCIZIO PRECEDENTE QUELLO CUI SI RIFERISCE IL BILANCIO		PREVISIONI DEFINITIVE DELL'ANNO PRECEDENTE QUELLO CUI SI RIFERISCE IL BILANCIO			
					PREVISIONI ANNO 2019	PREVISIONI DELL'ANNO 2020	PREVISIONI DELL'ANNO 2021
10203 / 10203 / 21	Ag-SERVIZIO	12.858,93	previsione di competenza	65.441,57	66.500,00	66.500,00	66.500,00
CDC 3202 FP 1300 TRASFERIMENTI			<i>di cui già impegnato</i>		(0,00)	(0,00)	(0,00)
UNITES DES COMMUNES			<i>di cui fondo pluriennale vincolato</i>	(0,00)	(0,00)	(0,00)	(0,00)
EVANCON - SMALTIMENTO				77.794,91	79.358,93		
RIFIUTI			previsione di cassa				
09.03.2 Titolo 2 Spese in conto capitale							
Macroaggregato 202 Investimenti fissi lordi e acquisto di terreni							
20201 / 20201 / 10	Ag-AREA TECNICA	1.258,02	previsione di competenza	1.258,02	0,00	0,00	0,00
CDC 5215 FP 2113 PROGETTAZIONI			<i>di cui già impegnato</i>		(0,00)	(0,00)	(0,00)
E PRESTAZIONI PROFESSIONALI			<i>di cui fondo pluriennale vincolato</i>	(0,00)	(0,00)	(0,00)	(0,00)
ESTERNE PER INVESTIMENTI -				1.258,02	1.258,02		
RICOVERO CASSONETTI			previsione di cassa				
Totale Programma 03 Rifiuti		18.815,56	previsione di competenza	72.699,59	72.500,00	72.500,00	72.500,00
			<i>di cui già impegnato</i>		0,00	0,00	0,00
			<i>di cui fondo pluriennale vincolato</i>	0,00	0,00	0,00	0,00
			previsione di cassa	89.734,49	91.315,56		
09.04 Programma 04 Servizio idrico integrato							
09.04.1 Titolo 1 Spese correnti							
Macroaggregato 101 Redditi da lavoro dipendente							
10201 / 10201 / 36	Ag-AREA TECNICA	0,00	previsione di competenza	2.500,00	3.000,00	3.000,00	3.000,00
CDC 3101 FP 1100 ASSEGGNI FISSI -			<i>di cui già impegnato</i>		(0,00)	(0,00)	(0,00)
ACQUEDOTTO			<i>di cui fondo pluriennale vincolato</i>	(0,00)	(0,00)	(0,00)	(0,00)
			previsione di cassa	2.500,00	3.000,00		
10201 / 10201 / 37	Ag-AREA TECNICA	0,00	previsione di competenza	1.000,00	1.500,00	1.500,00	1.500,00
CDC 3101 FP 1101 CONTRIBUTI A			<i>di cui già impegnato</i>		(0,00)	(0,00)	(0,00)
CARICO ENTE -ACQUEDOTTO			<i>di cui fondo pluriennale vincolato</i>	(0,00)	(0,00)	(0,00)	(0,00)
			previsione di cassa	1.000,00	1.500,00		
Macroaggregato 102 Imposte e tasse a carico dell'ente							
10205 / 10205 / 19	Ag-AREA TECNICA	0,00	previsione di competenza	800,00	800,00	800,00	800,00
CDC 3101 FP 1502 IRAP			<i>di cui già impegnato</i>		(0,00)	(0,00)	(0,00)
ACQUEDOTTO			<i>di cui fondo pluriennale vincolato</i>	(0,00)	(0,00)	(0,00)	(0,00)
			previsione di cassa	800,01	800,00		
Macroaggregato 103 Acquisto di beni e servizi							

Comune di Emarese

D.Lgs. 118/2011

BILANCIO P.E.G. (Anno 2019)
SPESE

Allegato n.9 - Bilancio di previsione

DATI BILANCIO	ANNOTAZIONI	RESIDUI PRESUNTI AL TERMINE DELL'ESERCIZIO PRECEDENTE QUELLO CUI SI RIFERISCE IL BILANCIO		PREVISIONI DEFINITIVE DELL'ANNO PRECEDENTE QUELLO CUI SI RIFERISCE IL BILANCIO	PREVISIONI	PREVISIONI	PREVISIONI
					ANNO 2019	DELL'ANNO 2020	DELL'ANNO 2021
10202 / 10202 / 79	Ag-AREA TECNICA	480,90	previsione di competenza	6.200,00	6.000,00	6.000,00	6.000,00
CDC 3101 FP 1221 MATERIALI E MANUTENZIONI ORDINARIE E APPALTO MAN.NI DITTA - ACQUEDOTTO			<i>di cui già impegnato</i>		(0,00)	(0,00)	(0,00)
			<i>di cui fondo pluriennale vincolato</i>	(0,00)	(0,00)	(0,00)	(0,00)
			previsione di cassa	6.200,00	6.480,90		
10202 / 10202 / 80	Ag-AREA TECNICA	0,00	previsione di competenza	1.700,00	2.000,00	2.000,00	2.000,00
CDC 3101 FP 1232 SERVIZI TECNICI-ACQUEDOTTO - analisi x acque (servizio idrico integrato)			<i>di cui già impegnato</i>		(0,00)	(0,00)	(0,00)
			<i>di cui fondo pluriennale vincolato</i>	(0,00)	(0,00)	(0,00)	(0,00)
			previsione di cassa	1.700,00	2.000,00		
10202 / 10202 / 81	Ag-AREA TECNICA	0,00	previsione di competenza	500,00	1.000,00	1.000,00	1.000,00
CDC 3102 FP 1221 MATERIALI E MANUTENZIONI ORDINARIE E APPALTO FOGNATURA MAN.NI DITTA			<i>di cui già impegnato</i>		(0,00)	(0,00)	(0,00)
			<i>di cui fondo pluriennale vincolato</i>	(0,00)	(0,00)	(0,00)	(0,00)
			previsione di cassa	500,00	1.000,00		
Macroaggregato 104 Trasferimenti correnti							
10203 / 10203 / 20	Ag-SERVIZIO	2.730,94	previsione di competenza	14.273,00	14.500,00	14.500,00	14.500,00
CDC 3103 FP 1300 TRASFERIMENTI UNITES DES COMMUNES EVANCON - DEPURAZIONE			<i>di cui già impegnato</i>		(0,00)	(0,00)	(0,00)
			<i>di cui fondo pluriennale vincolato</i>	(0,00)	(0,00)	(0,00)	(0,00)
			previsione di cassa	16.961,25	17.230,94		
09.04.2 Titolo	2 Spese in conto capitale						
Macroaggregato 202 Investimenti fissi lordi e acquisto di terreni							
20201 / 20201 / 17	Ag-AREA TECNICA	120.543,19	previsione di competenza	123.896,97	0,00	0,00	0,00
CDC 5301 FP 2119 BENI E SERVIZI DI MANUTENZIONE STRAORDINARIA SU IMMOBILI - ACQUEDOTTO SCHEDE BIM TREICHAMPEILLE			<i>di cui già impegnato</i>		(0,00)	(0,00)	(0,00)
			<i>di cui fondo pluriennale vincolato</i>	(0,00)	(0,00)	(0,00)	(0,00)
			previsione di cassa	123.896,97	120.543,19		
20201 / 20201 / 32	Ag-*	21.442,72	previsione di competenza	23.980,32	0,00	0,00	0,00
CDC 5301 FP 20113 - INCARICHI PROFESSIONALI ESTERNI - ACQUEDOTTO SCHEDE BIM			<i>di cui già impegnato</i>		(0,00)	(0,00)	(0,00)
			<i>di cui fondo pluriennale vincolato</i>	(0,00)	(0,00)	(0,00)	(0,00)
			previsione di cassa	23.980,32	21.442,72		
Totale Programma	04 Servizio idrico integrato	145.197,75	previsione di competenza	174.850,29	28.800,00	28.800,00	28.800,00
			<i>di cui già impegnato</i>		0,00	0,00	0,00
			<i>di cui fondo pluriennale vincolato</i>	0,00	0,00	0,00	0,00
			previsione di cassa	177.538,55	173.997,75		

Comune di Emarese

D.Lgs. 118/2011

BILANCIO P.E.G. (Anno 2019)

Allegato n.9 - Bilancio di previsione

SPESE

DATI BILANCIO	ANNOTAZIONI	RESIDUI PRESUNTI AL TERMINE DELL'ESERCIZIO PRECEDENTE QUELLO CUI SI RIFERISCE IL BILANCIO		PREVISIONI DEFINITIVE DELL'ANNO PRECEDENTE QUELLO CUI SI RIFERISCE IL BILANCIO	PREVISIONI	PREVISIONI	PREVISIONI
					ANNO 2019	DELL'ANNO 2020	DELL'ANNO 2021
TOTALE MISSIONE	09 Sviluppo sostenibile e tutela del territorio e dell'ambiente	13.585.128,61	previsione di competenza	13.736.143,07	293.567,24	106.400,00	106.400,00
			<i>di cui già impegnato</i>		<i>0,00</i>	<i>0,00</i>	<i>0,00</i>
			<i>di cui fondo pluriennale vincolato</i>	<i>0,00</i>	<i>0,00</i>	<i>0,00</i>	<i>0,00</i>
			previsione di cassa	14.054.586,76	13.878.695,85		

Comune di Emarese

D.Lgs. 118/2011

**BILANCIO P.E.G. (Anno 2019)
SPESE**

Allegato n.9 - Bilancio di previsione

DATI BILANCIO	ANNOTAZIONI	RESIDUI PRESUNTI AL TERMINE DELL'ESERCIZIO PRECEDENTE QUELLO CUI SI RIFERISCE IL BILANCIO		PREVISIONI DEFINITIVE DELL'ANNO PRECEDENTE QUELLO CUI SI RIFERISCE IL BILANCIO			
					PREVISIONI ANNO 2019	PREVISIONI DELL'ANNO 2020	PREVISIONI DELL'ANNO 2021
MISSIONE	10 Trasporti e diritto alla mobilità						
10.05 Programma	05 Viabilità e infrastrutture stradali						
10.05.1 Titolo	1 Spese correnti						
Macroaggregato	101 Redditi da lavoro dipendente						
10201 / 10201 / 34	Ag-AREA TECNICA	0,00	previsione di competenza	20.250,00	25.000,00	25.000,00	25.000,00
CDC 3001 FP 1100 ASSEGNI FISSI- STRADE E SEGNALETICA			<i>di cui già impegnato</i>		(0,00)	(0,00)	(0,00)
			<i>di cui fondo pluriennale vincolato</i>	(0,00)	(0,00)	(0,00)	(0,00)
			previsione di cassa	20.250,00	25.000,00		
10201 / 10201 / 35	Ag-AREA TECNICA	0,00	previsione di competenza	7.050,00	13.000,00	13.000,00	13.000,00
CDC 3001 FP 1101 CONTRIBUTI A CARICO ENTE STRADE E SEGNALETICA			<i>di cui già impegnato</i>		(0,00)	(0,00)	(0,00)
			<i>di cui fondo pluriennale vincolato</i>	(0,00)	(0,00)	(0,00)	(0,00)
			previsione di cassa	7.050,00	13.000,00		
10201 / 10201 / 39	Ag-*	0,00	previsione di competenza	500,00	500,00	500,00	500,00
CDC 3001 FP 1101 -CONTRIBUTI SOCIALI FIGURATIVI -ASSEGNI FAMILIARI			<i>di cui già impegnato</i>		(0,00)	(0,00)	(0,00)
			<i>di cui fondo pluriennale vincolato</i>	(0,00)	(0,00)	(0,00)	(0,00)
			previsione di cassa	500,00	500,00		

Macroaggregato	102 Imposte e tasse a carico dell'ente						
10205 / 10205 / 17	Ag-AREA TECNICA	0,00	previsione di competenza	1.600,00	1.600,00	1.600,00	1.600,00
CDC 3001 FP 1502 IRAP STRADE			<i>di cui già impegnato</i>		(0,00)	(0,00)	(0,00)
			<i>di cui fondo pluriennale vincolato</i>	(0,00)	(0,00)	(0,00)	(0,00)
			previsione di cassa	1.600,00	1.600,00		
10205 / 10205 / 18	Ag-AREA TECNICA	0,00	previsione di competenza	200,00	200,00	200,00	200,00
CDC 3002 FP 1500 BOLLI E TASSE AUTOMEZZI SGOMBERO NEVE			<i>di cui già impegnato</i>		(0,00)	(0,00)	(0,00)
			<i>di cui fondo pluriennale vincolato</i>	(0,00)	(0,00)	(0,00)	(0,00)
			previsione di cassa	200,00	200,00		

Macroaggregato	103 Acquisto di beni e servizi						
10202 / 10202 / 66	Ag-AREA TECNICA	0,00	previsione di competenza	1.000,00	1.000,00	1.000,00	1.000,00
CDC 3001 FP 1206 VESTIARIO E DISPOSITIVI PROTEZIONE PERSONALE			<i>di cui già impegnato</i>		(0,00)	(0,00)	(0,00)
			<i>di cui fondo pluriennale vincolato</i>	(0,00)	(0,00)	(0,00)	(0,00)
			previsione di cassa	1.000,00	1.000,00		

Comune di Emarese

D.Lgs. 118/2011

BILANCIO P.E.G. (Anno 2019)
SPESE

Allegato n.9 - Bilancio di previsione

DATI BILANCIO	ANNOTAZIONI	RESIDUI PRESUNTI AL TERMINE DELL'ESERCIZIO PRECEDENTE QUELLO CUI SI RIFERISCE IL BILANCIO		PREVISIONI DEFINITIVE DELL'ANNO PRECEDENTE QUELLO CUI SI RIFERISCE IL BILANCIO			
					PREVISIONI ANNO 2019	PREVISIONI DELL'ANNO 2020	PREVISIONI DELL'ANNO 2021
10202 / 10202 / 67	Ag-AREA TECNICA	64,35	previsione di competenza	10.400,00	7.720,00	15.888,45	4.600,00
CDC 3001 FP 1221 MATERIALI E MANUTENZIONI ORDINARIE STRADE E SEGNALETICA -			<i>di cui già impegnato</i>		(0,00)	(0,00)	(0,00)
			<i>di cui fondo pluriennale vincolato</i>	(0,00)	(0,00)	(0,00)	(0,00)
			previsione di cassa	10.400,00	7.784,35		
10202 / 10202 / 68	Ag-AREA TECNICA	0,00	previsione di competenza	0,00	100,00	100,00	100,00
CDC 3001 FP 1244 FORMAZIONE ED AGGIORNAMENTO STRADE E SEGNALETICA			<i>di cui già impegnato</i>		(0,00)	(0,00)	(0,00)
			<i>di cui fondo pluriennale vincolato</i>	(0,00)	(0,00)	(0,00)	(0,00)
			previsione di cassa	0,00	100,00		
10202 / 10202 / 69	Ag-AREA TECNICA	354,88	previsione di competenza	500,00	500,00	500,00	500,00
CDC 3002 FP 1202 CARBURANTI E LUBRIFICANTI - UNIMOG			<i>di cui già impegnato</i>		(0,00)	(0,00)	(0,00)
			<i>di cui fondo pluriennale vincolato</i>	(0,00)	(0,00)	(0,00)	(0,00)
			previsione di cassa	575,00	854,88		
10202 / 10202 / 70	Ag-AREA TECNICA	224,73	previsione di competenza	2.100,00	1.000,00	1.000,00	1.000,00
CDC 3002 FP 1221 MATERIALI E MANUTENZIONI ORDINARIE MEZZO UNIMOG			<i>di cui già impegnato</i>		(0,00)	(0,00)	(0,00)
			<i>di cui fondo pluriennale vincolato</i>	(0,00)	(0,00)	(0,00)	(0,00)
			previsione di cassa	2.802,60	1.224,73		
10202 / 10202 / 72	Ag-AREA TECNICA	0,00	previsione di competenza	78.000,00	78.000,00	78.000,00	78.000,00
CDC 3002 FP 1247 ALTRI SERVIZI ESTERNI - APPALTO SGOMBERO NEVE			<i>di cui già impegnato</i>		(0,00)	(0,00)	(0,00)
			<i>di cui fondo pluriennale vincolato</i>	(0,00)	(0,00)	(0,00)	(0,00)
			previsione di cassa	79.100,00	78.000,00		
10202 / 10202 / 73	Ag-AREA TECNICA	2.083,00	previsione di competenza	5.900,00	9.500,00	12.000,00	12.000,00
CDC 3003 FP 1221 MATERIALI E MANUTENZIONI ILL. PUBBLICA ORDINARIE			<i>di cui già impegnato</i>		(0,00)	(0,00)	(0,00)
			<i>di cui fondo pluriennale vincolato</i>	(0,00)	(0,00)	(0,00)	(0,00)
			previsione di cassa	7.113,29	11.583,00		
Macroaggregato 110 Altre spese correnti							
10202 / 10202 / 71	Ag-AREA TECNICA	0,00	previsione di competenza	650,00	650,00	750,00	750,00
CDC 3002 FP 1239 ASSICURAZIONI UNIMOG			<i>di cui già impegnato</i>		(0,00)	(0,00)	(0,00)
			<i>di cui fondo pluriennale vincolato</i>	(0,00)	(0,00)	(0,00)	(0,00)
			previsione di cassa	650,00	650,00		
10.05.2 Titolo	2 Spese in conto capitale						
Macroaggregato 202 Investimenti fissi lordi e acquisto di terreni							

Comune di Emarese

D.Lgs. 118/2011

BILANCIO P.E.G. (Anno 2019)
SPESE

Allegato n.9 - Bilancio di previsione

DATI BILANCIO	ANNOTAZIONI	RESIDUI PRESUNTI AL TERMINE DELL'ESERCIZIO PRECEDENTE QUELLO CUI SI RIFERISCE IL BILANCIO		PREVISIONI DEFINITIVE DELL'ANNO PRECEDENTE QUELLO CUI SI RIFERISCE IL BILANCIO	PREVISIONI	PREVISIONI	PREVISIONI
					ANNO 2019	DELL'ANNO 2020	DELL'ANNO 2021
20101 / 20101 / 6	Ag-AREA TECNICA	0,00	previsione di competenza	11.931,21	0,00	0,00	0,00
CDC 5303 FP 2115 APPALTO OPERE-STRADA EMARESE/SAINT VINCENT			<i>di cui già impegnato</i>		(0,00)	(0,00)	(0,00)
			<i>di cui fondo pluriennale vincolato</i>	(0,00)	(0,00)	(0,00)	(0,00)
			previsione di cassa	24.288,12	0,00		
20101 / 20101 / 7	Ag-AREA TECNICA	26.690,18	previsione di competenza	47.244,74	0,00	0,00	0,00
CDC 5303 FP 2113 PROGETTAZIONI E PRESTAZIONI PROFESSIONALI ESTERNE -STRADA EMARESE/SAINT VINCENT			<i>di cui già impegnato</i>		(0,00)	(0,00)	(0,00)
			<i>di cui fondo pluriennale vincolato</i>	(0,00)	(0,00)	(0,00)	(0,00)
			previsione di cassa	47.244,74	26.690,18		
20101 / 20101 / 99	Ag-*	37.736,72	previsione di competenza	0,00	0,00	0,00	0,00
UEB 20101 - COSTITUZIONE DI CAPITALI FISSI, GIUNTA - RESIDUI			<i>di cui già impegnato</i>		(0,00)	(0,00)	(0,00)
			<i>di cui fondo pluriennale vincolato</i>	(0,00)	(0,00)	(0,00)	(0,00)
			previsione di cassa	62.161,77	37.736,72		
20201 / 20201 / 21	Ag-AREA TECNICA	0,00	previsione di competenza	109.277,34	2.740,00	0,00	0,00
CDC 5304 FP 2119 BENI E SERVIZI DI MANUTENZIONE STRAORDINARIA SU IMMOBILI - MANUTENZIONE STRADE			<i>di cui già impegnato</i>		(0,00)	(0,00)	(0,00)
			<i>di cui fondo pluriennale vincolato</i>	(0,00)	(0,00)	(0,00)	(0,00)
			previsione di cassa	109.277,34	2.740,00		
Totale Programma	05 Viabilità e infrastrutture stradali	67.153,86	previsione di competenza	296.603,29	141.510,00	149.538,45	138.250,00
			<i>di cui già impegnato</i>		0,00	0,00	0,00
			<i>di cui fondo pluriennale vincolato</i>	0,00	0,00	0,00	0,00
			previsione di cassa	374.212,86	208.663,86		
TOTALE MISSIONE	10 Trasporti e diritto alla mobilità	67.153,86	previsione di competenza	296.603,29	141.510,00	149.538,45	138.250,00
			<i>di cui già impegnato</i>		0,00	0,00	0,00
			<i>di cui fondo pluriennale vincolato</i>	0,00	0,00	0,00	0,00
			previsione di cassa	374.212,86	208.663,86		

Comune di Emarese

D.Lgs. 118/2011

BILANCIO P.E.G. (Anno 2019)
SPESE

Allegato n.9 - Bilancio di previsione

DATI BILANCIO	ANNOTAZIONI	RESIDUI PRESUNTI AL TERMINE DELL'ESERCIZIO PRECEDENTE QUELLO CUI SI RIFERISCE IL BILANCIO		PREVISIONI DEFINITIVE DELL'ANNO PRECEDENTE QUELLO CUI SI RIFERISCE IL BILANCIO	PREVISIONI	PREVISIONI	PREVISIONI
					ANNO 2019	DELL'ANNO 2020	DELL'ANNO 2021
MISSIONE	11 Soccorso civile						
11.01 Programma	01 Sistema di protezione civile						
11.01.1 Titolo	1 Spese correnti						
Macroaggregato	104 Trasferimenti correnti						
10203 / 10203 / 29	Ag-SERVIZIO	410,34	previsione di competenza	700,00	500,00	500,00	500,00
CDC 3302 - TRASFERIMENTI			<i>di cui già impegnato</i>		(0,00)	(0,00)	(0,00)
CORRENTI VVF VOLONTARI -			<i>di cui fondo pluriennale vincolato</i>	(0,00)	(0,00)	(0,00)	(0,00)
TRASFERIMENTO REGIONE			previsione di cassa	700,00	910,34		
<hr/>							
Macroaggregato	110 Altre spese correnti						
10202 / 10202 / 83	Ag-AREA TECNICA	1.278,16	previsione di competenza	0,00	0,00	0,00	0,00
CDC 3302 FP 1221 MATERIALI E			<i>di cui già impegnato</i>		(0,00)	(0,00)	(0,00)
MANUTENZIONI ORDINARIE -			<i>di cui fondo pluriennale vincolato</i>	(0,00)	(0,00)	(0,00)	(0,00)
PROTEZIONE CIVILE - VVFF			previsione di cassa	1.278,16	1.278,16		
<hr/>							
Totale Programma	01 Sistema di protezione civile	1.688,50	previsione di competenza	700,00	500,00	500,00	500,00
			<i>di cui già impegnato</i>		0,00	0,00	0,00
			<i>di cui fondo pluriennale vincolato</i>	0,00	0,00	0,00	0,00
			previsione di cassa	1.978,16	2.188,50		
<hr/>							
TOTALE MISSIONE	11 Soccorso civile	1.688,50	previsione di competenza	700,00	500,00	500,00	500,00
			<i>di cui già impegnato</i>		0,00	0,00	0,00
			<i>di cui fondo pluriennale vincolato</i>	0,00	0,00	0,00	0,00
			previsione di cassa	1.978,16	2.188,50		

Comune di Emarese

D.Lgs. 118/2011

BILANCIO P.E.G. (Anno 2019)
SPESE

Allegato n.9 - Bilancio di previsione

DATI BILANCIO	ANNOTAZIONI	RESIDUI PRESUNTI AL TERMINE DELL'ESERCIZIO PRECEDENTE QUELLO CUI SI RIFERISCE IL BILANCIO		PREVISIONI DEFINITIVE DELL'ANNO PRECEDENTE QUELLO CUI SI RIFERISCE IL BILANCIO	PREVISIONI	PREVISIONI	PREVISIONI
					ANNO 2019	DELL'ANNO 2020	DELL'ANNO 2021
MISSIONE	12 Diritti sociali, politiche sociali e famiglia						
12.01 Programma	01 Interventi per l'infanzia e i minori e per asili nido						
12.01.1 Titolo	1 Spese correnti						
Macroaggregato	104 Trasferimenti correnti						
10203 / 10203 / 14	Ag-SERVIZIO	1.669,14	previsione di competenza	1.700,00	1.700,00	1.700,00	1.700,00
CDC 2008 FP 1300 TRASFERIMENTI			<i>di cui già impegnato</i>		(0,00)	(0,00)	(0,00)
UNITE DES COMMUNES - ASILO NIDO			<i>di cui fondo pluriennale vincolato</i>	(0,00)	(0,00)	(0,00)	(0,00)
			previsione di cassa	2.152,17	3.369,14		
10203 / 10203 / 23	Ag-SERVIZIO	788,65	previsione di competenza	790,00	800,00	800,00	800,00
CDC 4001 FP 1300 TRASFERIMENTI			<i>di cui già impegnato</i>		(0,00)	(0,00)	(0,00)
UNITES DES COMMUNES - MINORI E GIOVANI			<i>di cui fondo pluriennale vincolato</i>	(0,00)	(0,00)	(0,00)	(0,00)
			previsione di cassa	1.573,77	1.588,65		
Totale Programma	01 Interventi per l'infanzia e i minori e per asili nido	2.457,79	previsione di competenza	2.490,00	2.500,00	2.500,00	2.500,00
			<i>di cui già impegnato</i>		0,00	0,00	0,00
			<i>di cui fondo pluriennale vincolato</i>	0,00	0,00	0,00	0,00
			previsione di cassa	3.725,94	4.957,79		
12.04 Programma	04 Interventi per i soggetti a rischio di esclusione sociale						
12.04.1 Titolo	1 Spese correnti						
Macroaggregato	103 Acquisto di beni e servizi						
10202 / 10202 / 86	Ag-SERVIZIO	0,00	previsione di competenza	500,00	200,00	200,00	200,00
CDC 4004 FP 1204 GENERI ALIMENTARI - FAMIGLIE			<i>di cui già impegnato</i>		(0,00)	(0,00)	(0,00)
			<i>di cui fondo pluriennale vincolato</i>	(0,00)	(0,00)	(0,00)	(0,00)
			previsione di cassa	500,00	200,00		
10202 / 10202 / 87	Ag-SERVIZIO	32,69	previsione di competenza	200,00	500,00	500,00	500,00
CDC 4004 FP 1247 ALTRI SERVIZI ESTERNI - SPESA SOCIALE-man.ne DAE			<i>di cui già impegnato</i>		(0,00)	(0,00)	(0,00)
			<i>di cui fondo pluriennale vincolato</i>	(0,00)	(0,00)	(0,00)	(0,00)
			previsione di cassa	232,69	532,69		
10202 / 10202 / 111	Ag-SERVIZIO	1.000,00	previsione di competenza	1.000,00	0,00	0,00	0,00
CDC 4004 - ACQUISTO ACCESSORI ATTIVITA' SPORTIVA			<i>di cui già impegnato</i>		(0,00)	(0,00)	(0,00)
			<i>di cui fondo pluriennale vincolato</i>	(0,00)	(0,00)	(0,00)	(0,00)
			previsione di cassa	1.000,00	1.000,00		

Comune di Emarese

D.Lgs. 118/2011

BILANCIO P.E.G. (Anno 2019)
SPESE

Allegato n.9 - Bilancio di previsione

DATI BILANCIO	ANNOTAZIONI	RESIDUI PRESUNTI AL TERMINE DELL'ESERCIZIO PRECEDENTE QUELLO CUI SI RIFERISCE IL BILANCIO		PREVISIONI DEFINITIVE DELL'ANNO PRECEDENTE QUELLO CUI SI RIFERISCE IL BILANCIO	PREVISIONI	PREVISIONI	PREVISIONI
					ANNO 2019	DELL'ANNO 2020	DELL'ANNO 2021
Totale Programma	04 Interventi per i soggetti a rischio di esclusione sociale	1.032,69	previsione di competenza	1.700,00	700,00	700,00	700,00
			<i>di cui già impegnato</i>		<i>0,00</i>	<i>0,00</i>	<i>0,00</i>
			<i>di cui fondo pluriennale vincolato</i>	<i>0,00</i>	<i>0,00</i>	<i>0,00</i>	<i>0,00</i>
			previsione di cassa	1.732,69	1.732,69		

12.05 Programma	05 Interventi per le famiglie						
12.05.2 Titolo	2 Spese in conto capitale						
Macroaggregato	202 Investimenti fissi lordi e acquisto di terreni						
20201 / 20201 / 39	Ag-SERVIZIO	397,77	previsione di competenza	1.480,00	0,00	0,00	0,00
CDC 5107	ACQUISTO		<i>di cui già impegnato</i>		<i>(0,00)</i>	<i>(0,00)</i>	<i>(0,00)</i>
DEFIBRILLATORI			<i>di cui fondo pluriennale vincolato</i>	<i>(0,00)</i>	<i>(0,00)</i>	<i>(0,00)</i>	<i>(0,00)</i>
			previsione di cassa	1.480,00	397,77		
Totale Programma	05 Interventi per le famiglie	397,77	previsione di competenza	1.480,00	0,00	0,00	0,00
			<i>di cui già impegnato</i>		<i>0,00</i>	<i>0,00</i>	<i>0,00</i>
			<i>di cui fondo pluriennale vincolato</i>	<i>0,00</i>	<i>0,00</i>	<i>0,00</i>	<i>0,00</i>
			previsione di cassa	1.480,00	397,77		

12.09 Programma	09 Servizio necroscopico e cimiteriale						
12.09.1 Titolo	1 Spese correnti						
Macroaggregato	103 Acquisto di beni e servizi						
10202 / 10202 / 84	Ag-AREA TECNICA	0,00	previsione di competenza	3.152,73	500,00	500,00	500,00
CDC 4003 FP 1221	MATERIALI E		<i>di cui già impegnato</i>		<i>(0,00)</i>	<i>(0,00)</i>	<i>(0,00)</i>
MANUTENZIONI - ORDINARIE			<i>di cui fondo pluriennale vincolato</i>	<i>(0,00)</i>	<i>(0,00)</i>	<i>(0,00)</i>	<i>(0,00)</i>
CIMITERO - incarico ditta			previsione di cassa	3.152,73	500,00		
10202 / 10202 / 85	Ag-AREA TECNICA	0,00	previsione di competenza	100,00	100,00	150,00	150,00
CDC 4003 FP 1241	PULIZIA LOCALI -		<i>di cui già impegnato</i>		<i>(0,00)</i>	<i>(0,00)</i>	<i>(0,00)</i>
CIMITERO			<i>di cui fondo pluriennale vincolato</i>	<i>(0,00)</i>	<i>(0,00)</i>	<i>(0,00)</i>	<i>(0,00)</i>
			previsione di cassa	100,00	100,00		
Totale Programma	09 Servizio necroscopico e cimiteriale	0,00	previsione di competenza	3.252,73	600,00	650,00	650,00
			<i>di cui già impegnato</i>		<i>0,00</i>	<i>0,00</i>	<i>0,00</i>
			<i>di cui fondo pluriennale vincolato</i>	<i>0,00</i>	<i>0,00</i>	<i>0,00</i>	<i>0,00</i>
			previsione di cassa	3.252,73	600,00		

Comune di Emarese

D.Lgs. 118/2011

BILANCIO P.E.G. (Anno 2019)
SPESE

Allegato n.9 - Bilancio di previsione

DATI BILANCIO	ANNOTAZIONI	RESIDUI PRESUNTI AL TERMINE DELL'ESERCIZIO PRECEDENTE QUELLO CUI SI RIFERISCE IL BILANCIO		PREVISIONI DEFINITIVE DELL'ANNO PRECEDENTE QUELLO CUI SI RIFERISCE IL BILANCIO	PREVISIONI	PREVISIONI	PREVISIONI
					ANNO 2019	DELL'ANNO 2020	DELL'ANNO 2021
TOTALE MISSIONE	12 Diritti sociali, politiche sociali e famiglia	3.888,25	previsione di competenza	8.922,73	3.800,00	3.850,00	3.850,00
			<i>di cui già impegnato</i>		<i>0,00</i>	<i>0,00</i>	<i>0,00</i>
			<i>di cui fondo pluriennale vincolato</i>	<i>0,00</i>	<i>0,00</i>	<i>0,00</i>	<i>0,00</i>
			previsione di cassa	10.191,36	7.688,25		

Comune di Emarese

D.Lgs. 118/2011

**BILANCIO P.E.G. (Anno 2019)
SPESE**

Allegato n.9 - Bilancio di previsione

DATI BILANCIO	ANNOTAZIONI	RESIDUI PRESUNTI AL TERMINE DELL'ESERCIZIO PRECEDENTE QUELLO CUI SI RIFERISCE IL BILANCIO		PREVISIONI DEFINITIVE DELL'ANNO PRECEDENTE QUELLO CUI SI RIFERISCE IL BILANCIO	PREVISIONI	PREVISIONI	PREVISIONI
					ANNO 2019	DELL'ANNO 2020	DELL'ANNO 2021
MISSIONE	14 Sviluppo economico e competitività						
14.02 Programma	02 Commercio - reti distributive - tutela dei consumatori						
14.02.1 Titolo	1 Spese correnti						
Macroaggregato	101 Redditi da lavoro dipendente						
10201 / 10201 / 11	Ag-SERVIZIO	0,00	previsione di competenza	7.500,00	7.500,00	8.000,00	8.000,00
CDC 1301 FP 1100 ASSEGNI FISSI COMMERCIO			<i>di cui già impegnato</i>		(0,00)	(0,00)	(0,00)
			<i>di cui fondo pluriennale vincolato</i>	(0,00)	(0,00)	(0,00)	(0,00)
			previsione di cassa	7.500,00	7.500,00		
10201 / 10201 / 13	Ag-SERVIZIO	0,00	previsione di competenza	2.250,00	3.200,00	3.200,00	3.200,00
CDC 1301 FP 1101 CONTRIBUTI A CARICO ENTE COMMERCIO			<i>di cui già impegnato</i>		(0,00)	(0,00)	(0,00)
			<i>di cui fondo pluriennale vincolato</i>	(0,00)	(0,00)	(0,00)	(0,00)
			previsione di cassa	2.250,00	3.200,00		
10201 / 10201 / 15	Ag-SERVIZIO	80,10	previsione di competenza	250,00	250,00	250,00	250,00
CDC 1301 FP 1104 ALTRI ONERI DI PERSONALE COMMERCIO E DEMOGRAFICO			<i>di cui già impegnato</i>		(0,00)	(0,00)	(0,00)
			<i>di cui fondo pluriennale vincolato</i>	(0,00)	(0,00)	(0,00)	(0,00)
			previsione di cassa	327,24	330,10		

Macroaggregato	103 Acquisto di beni e servizi						
10202 / 10202 / 27	Ag-SERVIZIO	0,00	previsione di competenza	200,00	500,00	500,00	500,00
CDC 1301 FP 1221 MATERIALI E MANUTENZIONI ORDINARIE-SERVIZI DEMOGRAFICI COMMERCIO			<i>di cui già impegnato</i>		(0,00)	(0,00)	(0,00)
			<i>di cui fondo pluriennale vincolato</i>	(0,00)	(0,00)	(0,00)	(0,00)
			previsione di cassa	200,00	500,00		

Macroaggregato	104 Trasferimenti correnti						
10203 / 10203 / 27	Ag-*	5.728,59	previsione di competenza	5.750,00	5.800,00	5.800,00	5.800,00
CDC 1301 FP 1300 TRASFERIMENTI UNITE DES COMMUNES - SPORTELO UNICO SUEL- SUAP			<i>di cui già impegnato</i>		(0,00)	(0,00)	(0,00)
			<i>di cui fondo pluriennale vincolato</i>	(0,00)	(0,00)	(0,00)	(0,00)
			previsione di cassa	13.636,76	11.528,59		

Totale Programma	02 Commercio - reti distributive - tutela dei consumatori	5.808,69	previsione di competenza	15.950,00	17.250,00	17.750,00	17.750,00
			<i>di cui già impegnato</i>		0,00	0,00	0,00
			<i>di cui fondo pluriennale vincolato</i>	0,00	0,00	0,00	0,00
			previsione di cassa	23.914,00	23.058,69		

Comune di Emarese

D.Lgs. 118/2011

BILANCIO P.E.G. (Anno 2019)
SPESE

Allegato n.9 - Bilancio di previsione

DATI BILANCIO	ANNOTAZIONI	RESIDUI PRESUNTI AL TERMINE DELL'ESERCIZIO PRECEDENTE QUELLO CUI SI RIFERISCE IL BILANCIO		PREVISIONI DEFINITIVE DELL'ANNO PRECEDENTE QUELLO CUI SI RIFERISCE IL BILANCIO	PREVISIONI	PREVISIONI	PREVISIONI
					ANNO 2019	DELL'ANNO 2020	DELL'ANNO 2021
TOTALE MISSIONE	14 Sviluppo economico e competitività	5.808,69	previsione di competenza	15.950,00	17.250,00	17.750,00	17.750,00
			<i>di cui già impegnato</i>		<i>0,00</i>	<i>0,00</i>	<i>0,00</i>
			<i>di cui fondo pluriennale vincolato</i>	<i>0,00</i>	<i>0,00</i>	<i>0,00</i>	<i>0,00</i>
			previsione di cassa	23.914,00	23.058,69		

Comune di Emarese

D.Lgs. 118/2011

BILANCIO P.E.G. (Anno 2019)
SPESE

Allegato n.9 - Bilancio di previsione

DATI BILANCIO	ANNOTAZIONI	RESIDUI PRESUNTI AL TERMINE DELL'ESERCIZIO PRECEDENTE QUELLO CUI SI RIFERISCE IL BILANCIO		PREVISIONI DEFINITIVE DELL'ANNO PRECEDENTE QUELLO CUI SI RIFERISCE IL BILANCIO	PREVISIONI	PREVISIONI	PREVISIONI
					ANNO 2019	DELL'ANNO 2020	DELL'ANNO 2021
MISSIONE	16 Agricoltura, politiche agroalimentari e pesca						
16.01 Programma	01 Sviluppo del settore agricolo e del sistema agroalimentare						
16.01.1 Titolo	1 Spese correnti						
Macroaggregato	103 Acquisto di beni e servizi						
10202 / 10202 / 109	Ag-SERVIZIO	0,00	previsione di competenza	500,00	500,00	500,00	500,00
CDC 4102 - QUOTA SOCIALE GAL			<i>di cui già impegnato</i>		<i>(0,00)</i>	<i>(0,00)</i>	<i>(0,00)</i>
			<i>di cui fondo pluriennale vincolato</i>	<i>(0,00)</i>	<i>(0,00)</i>	<i>(0,00)</i>	<i>(0,00)</i>
			previsione di cassa	500,00	500,00		
Totale Programma	01 Sviluppo del settore agricolo e del sistema agroalimentare	0,00	previsione di competenza	500,00	500,00	500,00	500,00
			<i>di cui già impegnato</i>		<i>0,00</i>	<i>0,00</i>	<i>0,00</i>
			<i>di cui fondo pluriennale vincolato</i>	<i>0,00</i>	<i>0,00</i>	<i>0,00</i>	<i>0,00</i>
			previsione di cassa	500,00	500,00		
TOTALE MISSIONE	16 Agricoltura, politiche agroalimentari e pesca	0,00	previsione di competenza	500,00	500,00	500,00	500,00
			<i>di cui già impegnato</i>		<i>0,00</i>	<i>0,00</i>	<i>0,00</i>
			<i>di cui fondo pluriennale vincolato</i>	<i>0,00</i>	<i>0,00</i>	<i>0,00</i>	<i>0,00</i>
			previsione di cassa	500,00	500,00		

Comune di Emarese

D.Lgs. 118/2011

**BILANCIO P.E.G. (Anno 2019)
SPESE**

Allegato n.9 - Bilancio di previsione

DATI BILANCIO	ANNOTAZIONI	RESIDUI PRESUNTI AL TERMINE DELL'ESERCIZIO PRECEDENTE QUELLO CUI SI RIFERISCE IL BILANCIO		PREVISIONI DEFINITIVE DELL'ANNO PRECEDENTE QUELLO CUI SI RIFERISCE IL BILANCIO			
					PREVISIONI ANNO 2019	PREVISIONI DELL'ANNO 2020	PREVISIONI DELL'ANNO 2021
MISSIONE	20 Fondi e accantonamenti						
20.01 Programma	01 Fondo di riserva						
20.01.1 Titolo	1 Spese correnti						
Macroaggregato	110 Altre spese correnti						
10106 / 10106 / 1	Ag-GIUNTA	0,00	previsione di competenza	865,00	3.500,00	3.500,00	3.500,00
CDC 1003 FP 1600 FONDO DI RISERVA			<i>di cui già impegnato</i>		(0,00)	(0,00)	(0,00)
			<i>di cui fondo pluriennale vincolato</i>	(0,00)	(0,00)	(0,00)	(0,00)
			previsione di cassa	0,00	0,00		
10106 / 10106 / 2	Ag-SERVIZIO	0,00	previsione di competenza	0,00	0,00	0,00	0,00
CDC 1003 - FP 1600 FONDO DI RISERVA DI CASSA			<i>di cui già impegnato</i>		(0,00)	(0,00)	(0,00)
			<i>di cui fondo pluriennale vincolato</i>	(0,00)	(0,00)	(0,00)	(0,00)
			previsione di cassa	3.000,00	32.572,80		
Totale Programma	01 Fondo di riserva	0,00	previsione di competenza	865,00	3.500,00	3.500,00	3.500,00
			<i>di cui già impegnato</i>		0,00	0,00	0,00
			<i>di cui fondo pluriennale vincolato</i>	0,00	0,00	0,00	0,00
			previsione di cassa	3.000,00	32.572,80		
20.02 Programma	02 Fondo crediti di dubbia esigibilità						
20.02.1 Titolo	1 Spese correnti						
Macroaggregato	110 Altre spese correnti						
10205 / 10205 / 7	Ag-SERVIZIO	0,00	previsione di competenza	22.637,46	8.203,95	8.203,95	8.203,95
CDC 1200 FP 1514 SVALUTAZIONE CREDITI			<i>di cui già impegnato</i>		(0,00)	(0,00)	(0,00)
			<i>di cui fondo pluriennale vincolato</i>	(0,00)	(0,00)	(0,00)	(0,00)
			previsione di cassa	22.637,46	0,00		
Totale Programma	02 Fondo crediti di dubbia esigibilità	0,00	previsione di competenza	22.637,46	8.203,95	8.203,95	8.203,95
			<i>di cui già impegnato</i>		0,00	0,00	0,00
			<i>di cui fondo pluriennale vincolato</i>	0,00	0,00	0,00	0,00
			previsione di cassa	22.637,46	0,00		

Comune di Emarese

D.Lgs. 118/2011

BILANCIO P.E.G. (Anno 2019)
SPESE

Allegato n.9 - Bilancio di previsione

DATI BILANCIO	ANNOTAZIONI	RESIDUI PRESUNTI AL TERMINE DELL'ESERCIZIO PRECEDENTE QUELLO CUI SI RIFERISCE IL BILANCIO		PREVISIONI DEFINITIVE DELL'ANNO PRECEDENTE QUELLO CUI SI RIFERISCE IL BILANCIO			
					PREVISIONI ANNO 2019	PREVISIONI DELL'ANNO 2020	PREVISIONI DELL'ANNO 2021
TOTALE MISSIONE	20 Fondi e accantonamenti	0,00	previsione di competenza	23.502,46	11.703,95	11.703,95	11.703,95
			<i>di cui già impegnato</i>		<i>0,00</i>	<i>0,00</i>	<i>0,00</i>
			<i>di cui fondo pluriennale vincolato</i>	<i>0,00</i>	<i>0,00</i>	<i>0,00</i>	<i>0,00</i>
			previsione di cassa	25.637,46	32.572,80		

Comune di Emarese

D.Lgs. 118/2011

BILANCIO P.E.G. (Anno 2019)
SPESE

Allegato n.9 - Bilancio di previsione

DATI BILANCIO	ANNOTAZIONI	RESIDUI PRESUNTI AL TERMINE DELL'ESERCIZIO PRECEDENTE QUELLO CUI SI RIFERISCE IL BILANCIO		PREVISIONI DEFINITIVE DELL'ANNO PRECEDENTE QUELLO CUI SI RIFERISCE IL BILANCIO	PREVISIONI	PREVISIONI	PREVISIONI
					ANNO 2019	DELL'ANNO 2020	DELL'ANNO 2021
MISSIONE	50 Debito pubblico						
50.01 Programma	01 Quota interessi ammortamento mutui e prestiti obbligazionari						
50.01.1 Titolo	1 Spese correnti						
Macroaggregato	107 Interessi passivi						
10204 / 10204 / 1	Ag-SERVIZIO	0,00	previsione di competenza	11.490,00	9.995,00	8.450,00	6.810,00
CDC 1503 (ex cdc 2101) FP 1400			<i>di cui già impegnato</i>		(0,00)	(0,00)	(0,00)
INTERESSI SU MUTUI LUNGO			<i>di cui fondo pluriennale vincolato</i>	(0,00)	(0,00)	(0,00)	(0,00)
TERMINE- MEITE CELESTIN A			previsione di cassa	11.490,00	9.995,00		
CASSA DDPP							
10204 / 10204 / 2	Ag-SERVIZIO	0,00	previsione di competenza	3.420,00	1.500,00	0,00	0,00
CDC 3101 FP 1400 INTERESSI SU			<i>di cui già impegnato</i>		(0,00)	(0,00)	(0,00)
MUTUI LUNGO TERMINE-			<i>di cui fondo pluriennale vincolato</i>	(0,00)	(0,00)	(0,00)	(0,00)
ACQUEDOTTO MEF			previsione di cassa	3.420,00	1.500,00		
10204 / 10204 / 3	Ag-SERVIZIO	0,00	previsione di competenza	3.065,00	2.305,00	1.505,00	661,00
CDC 3102 FP 1400 INTERESSI SU			<i>di cui già impegnato</i>		(0,00)	(0,00)	(0,00)
MUTUI LUNGO TERMINE -			<i>di cui fondo pluriennale vincolato</i>	(0,00)	(0,00)	(0,00)	(0,00)
FOGNATURA - MEF			previsione di cassa	3.065,00	2.305,00		
Totale Programma	01 Quota interessi ammortamento mutui e prestiti obbligazionari	0,00	previsione di competenza	17.975,00	13.800,00	9.955,00	7.471,00
			<i>di cui già impegnato</i>		0,00	0,00	0,00
			<i>di cui fondo pluriennale vincolato</i>	0,00	0,00	0,00	0,00
			previsione di cassa	17.975,00	13.800,00		
50.02 Programma	02 Quota capitale ammortamento mutui e prestiti obbligazionari						
50.02.4 Titolo	4 Rimborso Prestiti						
Macroaggregato	403 Rimborso mutui e altri finanziamenti a medio lungo termine						
30203 / 30203 / 1	Ag-SERVIZIO	0,00	previsione di competenza	32.368,00	33.860,00	35.420,00	37.050,00
CDC 6001 FP 3300 RIMBORSI			<i>di cui già impegnato</i>		(0,00)	(0,00)	(0,00)
MUTUI CASSA DD. PP. - QUOTA			<i>di cui fondo pluriennale vincolato</i>	(0,00)	(0,00)	(0,00)	(0,00)
CAPITALE - CASSA DDPP			previsione di cassa	32.368,00	33.860,00		
30203 / 30203 / 2	Ag-SERVIZIO	0,00	previsione di competenza	55.602,00	58.290,00	15.851,00	16.700,00
CDC 6001 FP 3300 RIMBORSI			<i>di cui già impegnato</i>		(0,00)	(0,00)	(0,00)
MUTUI CASSA DD. PP. - QUOTA			<i>di cui fondo pluriennale vincolato</i>	(0,00)	(0,00)	(0,00)	(0,00)
CAPITALE - MEF			previsione di cassa	55.602,00	58.290,00		

Comune di Emarese

D.Lgs. 118/2011

BILANCIO P.E.G. (Anno 2019)
SPESE

Allegato n.9 - Bilancio di previsione

DATI BILANCIO	ANNOTAZIONI	RESIDUI PRESUNTI AL TERMINE DELL'ESERCIZIO PRECEDENTE QUELLO CUI SI RIFERISCE IL BILANCIO		PREVISIONI DEFINITIVE DELL'ANNO PRECEDENTE QUELLO CUI SI RIFERISCE IL BILANCIO	PREVISIONI	PREVISIONI	PREVISIONI
					ANNO 2019	DELL'ANNO 2020	DELL'ANNO 2021
Totale Programma	02 Quota capitale ammortamento mutui e prestiti obbligazionari	0,00	previsione di competenza	87.970,00	92.150,00	51.271,00	53.750,00
			<i>di cui già impegnato</i>		<i>0,00</i>	<i>0,00</i>	<i>0,00</i>
			<i>di cui fondo pluriennale vincolato</i>	<i>0,00</i>	<i>0,00</i>	<i>0,00</i>	<i>0,00</i>
			previsione di cassa	87.970,00	92.150,00		
TOTALE MISSIONE	50 Debito pubblico	0,00	previsione di competenza	105.945,00	105.950,00	61.226,00	61.221,00
			<i>di cui già impegnato</i>		<i>0,00</i>	<i>0,00</i>	<i>0,00</i>
			<i>di cui fondo pluriennale vincolato</i>	<i>0,00</i>	<i>0,00</i>	<i>0,00</i>	<i>0,00</i>
			previsione di cassa	105.945,00	105.950,00		

Comune di Emarese

D.Lgs. 118/2011

BILANCIO P.E.G. (Anno 2019)
SPESE

Allegato n.9 - Bilancio di previsione

DATI BILANCIO	ANNOTAZIONI	RESIDUI PRESUNTI AL TERMINE DELL'ESERCIZIO PRECEDENTE QUELLO CUI SI RIFERISCE IL BILANCIO		PREVISIONI DEFINITIVE DELL'ANNO PRECEDENTE QUELLO CUI SI RIFERISCE IL BILANCIO	PREVISIONI	PREVISIONI	PREVISIONI
					ANNO 2019	DELL'ANNO 2020	DELL'ANNO 2021
MISSIONE	99 Servizi per conto terzi						
99.01 Programma	01 Servizi per conto terzi - Partite di giro						
99.01.7 Titolo	7 Uscite per conto terzi e partite di giro						
Macroaggregato	701 Uscite per partite di giro						
4001 / 4001 / 99	Ag-*	111,42	previsione di competenza	25.000,00	25.000,00	25.000,00	25.000,00
UEB 40201 - RITENUTE PREVIDENZIALI E ASSISTENZIALI AL PERSONALE			<i>di cui già impegnato</i>		(0,00)	(0,00)	(0,00)
			<i>di cui fondo pluriennale vincolato</i>	(0,00)	(0,00)	(0,00)	(0,00)
			previsione di cassa	25.000,07	25.111,42		
4002 / 4002 / 1	Ag-*	0,78	previsione di competenza	500.000,00	500.000,00	500.000,00	500.000,00
UEB 40202 - RITENUTE ERARIALI - SPLIT PAYMENT			<i>di cui già impegnato</i>		(0,00)	(0,00)	(0,00)
			<i>di cui fondo pluriennale vincolato</i>	(0,00)	(0,00)	(0,00)	(0,00)
			previsione di cassa	500.000,00	500.000,78		
4002 / 4002 / 2	Ag-*	1.047,62	previsione di competenza	70.000,00	70.000,00	70.000,00	70.000,00
UEB 40202 - RITENUTE ERARIALI - REDDITI DA LAVORO DIPENDENTE			<i>di cui già impegnato</i>		(0,00)	(0,00)	(0,00)
			<i>di cui fondo pluriennale vincolato</i>	(0,00)	(0,00)	(0,00)	(0,00)
			previsione di cassa	70.000,00	71.047,62		
4002 / 4002 / 3	Ag-*	0,00	previsione di competenza	250.000,00	250.000,00	250.000,00	250.000,00
UEB 40202 - RITENUTE ERARIALI - REDDITI DA LAVORO AUTONOMO			<i>di cui già impegnato</i>		(0,00)	(0,00)	(0,00)
			<i>di cui fondo pluriennale vincolato</i>	(0,00)	(0,00)	(0,00)	(0,00)
			previsione di cassa	250.000,00	250.000,00		
4002 / 4002 / 4	Ag-*	12.493,81	previsione di competenza	20.000,00	20.000,00	20.000,00	20.000,00
UEB 40202 - RITENUTE ERARIALI - SPLIT PAYMENT COMMERCIALE			<i>di cui già impegnato</i>		(0,00)	(0,00)	(0,00)
			<i>di cui fondo pluriennale vincolato</i>	(0,00)	(0,00)	(0,00)	(0,00)
			previsione di cassa	33.488,12	32.493,81		
4006 / 4006 / 2	Ag-*	0,00	previsione di competenza	25.000,00	25.000,00	25.000,00	25.000,00
UEB 40206 - SPESE NON ANDATE A BUON FINE			<i>di cui già impegnato</i>		(0,00)	(0,00)	(0,00)
			<i>di cui fondo pluriennale vincolato</i>	(0,00)	(0,00)	(0,00)	(0,00)
			previsione di cassa	25.000,00	25.000,00		

Comune di Emarese

D.Lgs. 118/2011

BILANCIO P.E.G. (Anno 2019)
SPESE

Allegato n.9 - Bilancio di previsione

DATI BILANCIO	ANNOTAZIONI	RESIDUI PRESUNTI AL TERMINE DELL'ESERCIZIO PRECEDENTE QUELLO CUI SI RIFERISCE IL BILANCIO		PREVISIONI DEFINITIVE DELL'ANNO PRECEDENTE QUELLO CUI SI RIFERISCE IL BILANCIO			
					PREVISIONI ANNO 2019	PREVISIONI DELL'ANNO 2020	PREVISIONI DELL'ANNO 2021
4006 / 4006 / 99	Ag-*	0,00	previsione di competenza	2.324,00	2.324,00	2.324,00	2.324,00
UEB 40206 - ANTICIPAZIONE DI FONDI PER IL SERVIZIO ECONOMATO			<i>di cui già impegnato</i>		(0,00)	(0,00)	(0,00)
			<i>di cui fondo pluriennale vincolato</i>	(0,00)	(0,00)	(0,00)	(0,00)
			previsione di cassa	2.324,00	2.324,00		
Macroaggregato 702 Uscite per conto terzi							
4004 / 4004 / 99	Ag-*	1.588,83	previsione di competenza	1.000,00	1.000,00	1.000,00	1.000,00
UEB 40204 - RESTITUZIONE DI DEPOSITI CAUZIONALI			<i>di cui già impegnato</i>		(0,00)	(0,00)	(0,00)
			<i>di cui fondo pluriennale vincolato</i>	(0,00)	(0,00)	(0,00)	(0,00)
			previsione di cassa	2.588,83	2.588,83		
4005 / 4005 / 99	Ag-*	297,56	previsione di competenza	20.000,00	20.000,00	20.000,00	20.000,00
UEB 40205 - SPESE PER SERVIZI PER CONTO DI TERZI			<i>di cui già impegnato</i>		(0,00)	(0,00)	(0,00)
			<i>di cui fondo pluriennale vincolato</i>	(0,00)	(0,00)	(0,00)	(0,00)
			previsione di cassa	20.050,00	20.297,56		
4007 / 4007 / 99	Ag-*	0,00	previsione di competenza	258,00	258,00	258,00	258,00
UEB 40207 - RESTITUZIONE DI DEPOSITI CAUZIONALI PER SPESE CONTRATTUALI			<i>di cui già impegnato</i>		(0,00)	(0,00)	(0,00)
			<i>di cui fondo pluriennale vincolato</i>	(0,00)	(0,00)	(0,00)	(0,00)
			previsione di cassa	258,00	258,00		
Totale Programma	01 Servizi per conto terzi - Partite di giro	15.540,02	previsione di competenza	913.582,00	913.582,00	913.582,00	913.582,00
			<i>di cui già impegnato</i>		0,00	0,00	0,00
			<i>di cui fondo pluriennale vincolato</i>	0,00	0,00	0,00	0,00
			previsione di cassa	928.709,02	929.122,02		
TOTALE MISSIONE	99 Servizi per conto terzi	15.540,02	previsione di competenza	913.582,00	913.582,00	913.582,00	913.582,00
			<i>di cui già impegnato</i>		0,00	0,00	0,00
			<i>di cui fondo pluriennale vincolato</i>	0,00	0,00	0,00	0,00
			previsione di cassa	928.709,02	929.122,02		
TOTALE MISSIONI			previsione di competenza	16.049.661,84	2.272.060,32	1.951.227,10	1.953.127,10
			<i>di cui già impegnato</i>		92.819,81	0,00	0,00
			<i>di cui fondo pluriennale vincolato</i>	8.670,62	0,00	0,00	0,00
			previsione di cassa	16.712.994,96	16.315.563,10		

Comune di Emarese

D.Lgs. 118/2011

BILANCIO P.E.G. (Anno 2019)
SPESE

Allegato n.9 - Bilancio di previsione

DATI BILANCIO	ANNOTAZIONI	RESIDUI PRESUNTI AL TERMINE DELL'ESERCIZIO PRECEDENTE QUELLO CUI SI RIFERISCE IL BILANCIO		PREVISIONI DEFINITIVE DELL'ANNO PRECEDENTE QUELLO CUI SI RIFERISCE IL BILANCIO			
					PREVISIONI ANNO 2019	PREVISIONI DELL'ANNO 2020	PREVISIONI DELL'ANNO 2021
TOTALE GENERALE DELLE SPESE		14.022.633,93	previsione di competenza	16.049.661,84	2.272.060,32	1.951.227,10	1.953.127,10
			<i>di cui già impegnato</i>		<i>92.819,81</i>	<i>0,00</i>	<i>0,00</i>
			<i>di cui fondo pluriennale vincolato</i>	<i>8.670,62</i>	<i>0,00</i>	<i>0,00</i>	<i>0,00</i>
			previsione di cassa	16.712.994,96	16.315.563,10		